

Kreis Coesfeld  
Friedrich-Ebert-Str. 7  
48653 Coesfeld

1:5000

Planauskunft  
GIS Portal  
Kreis Coesfeld



Bearbeiter:  
ÖbVI Heinrich Drerup

Datum:  
27.11.2018

Uhrzeit:  
10:32

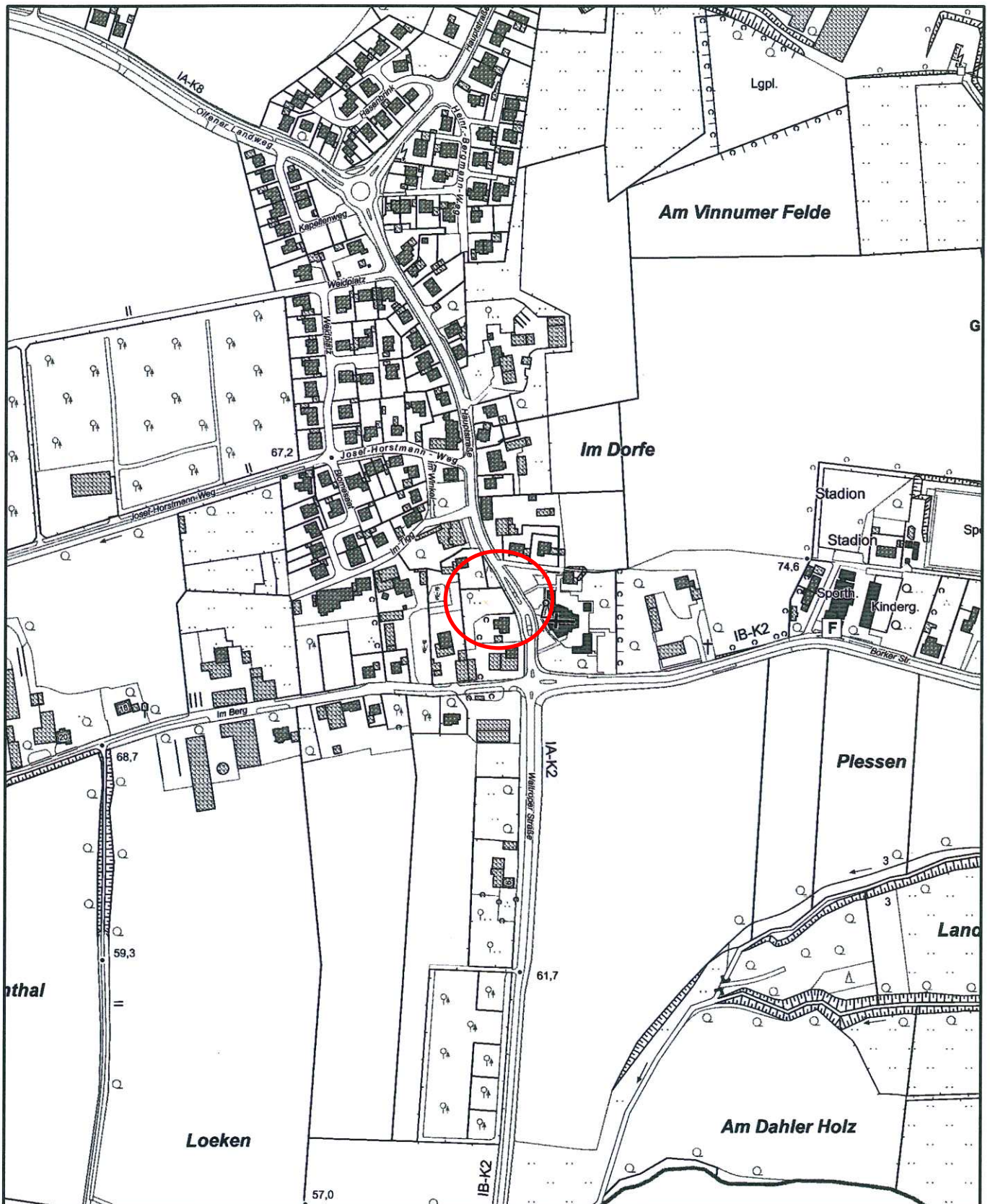

Maßstab: 1:5000 Meter

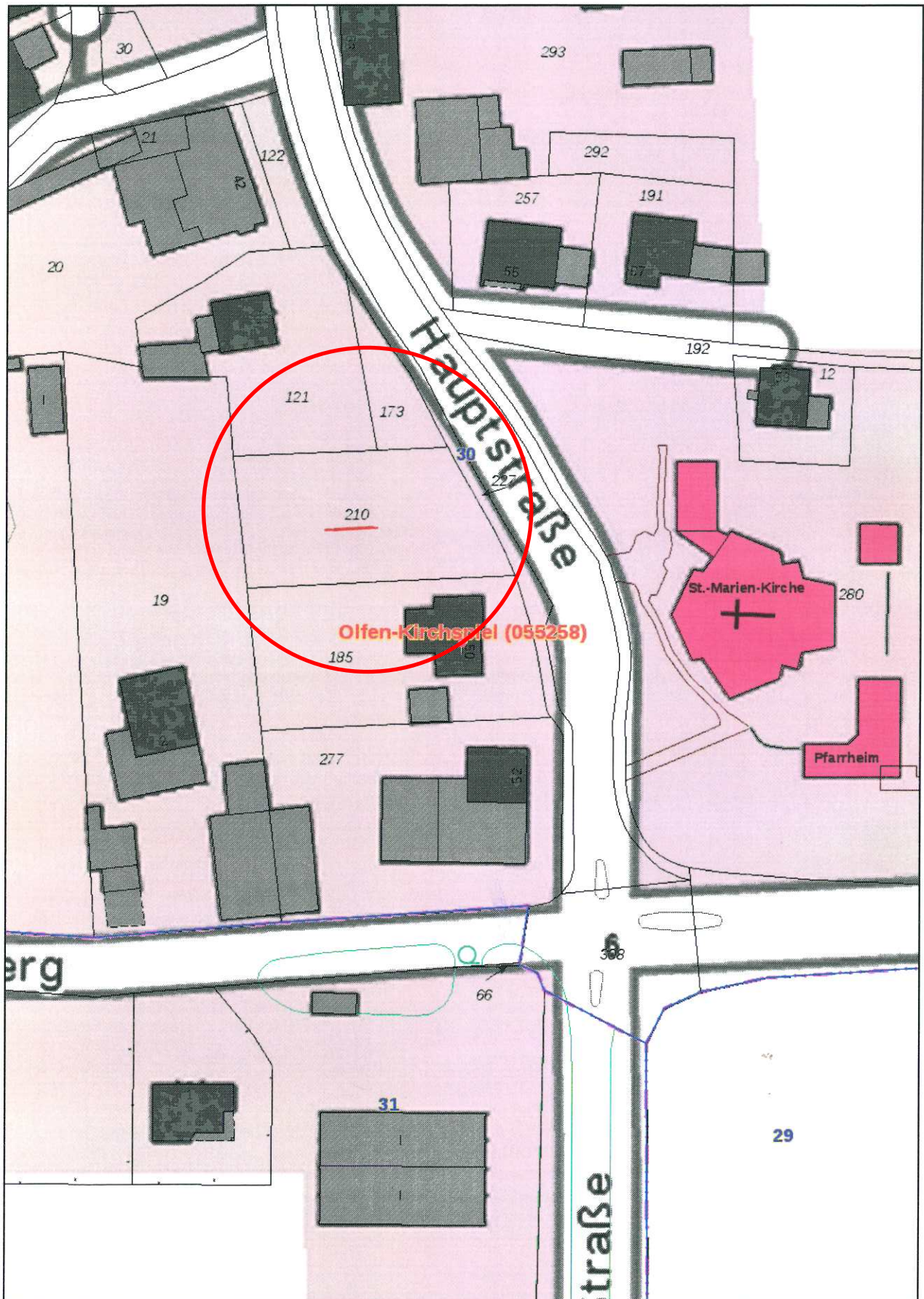

ca. 1 : 1000

© LAND NRW (2018) - Lizenz dl-de/by-2-0 (www.govdata.de/dl-de/by-2-0) - Keine amtliche Standardausgabe  
Für Geodaten anderer Quellen gelten die Nutzungs- und Lizenzbedingungen der jeweils zugrundeliegenden Dienste

28.9.2018 13:49



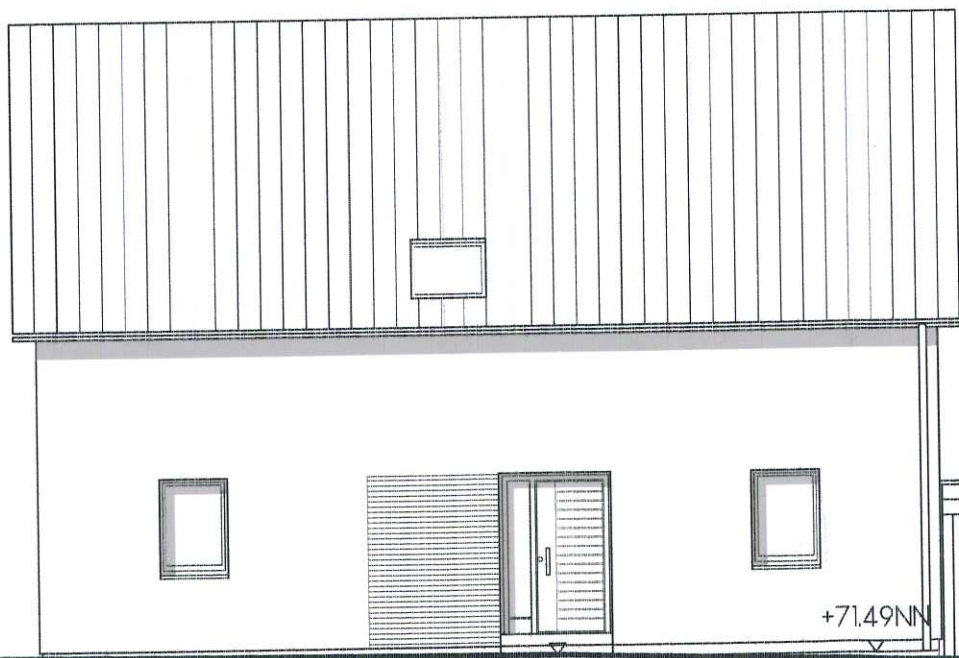

+71.55NN

OK VORH. GELÄNDE AN  
GRUNDSTÜCKSGRENZE

OK STRASSE

+71.33NN

OK VORH. GELÄNDE  
AM GEBÄUDE

+71.47NN

RÜCKSTAUEBENE

OK STRASSE

+71.49NN

+71.16NN

OK VORH. GELÄNDE  
AM GEBÄUDE

# ANSICHT NORD

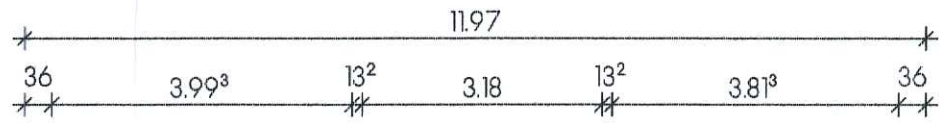
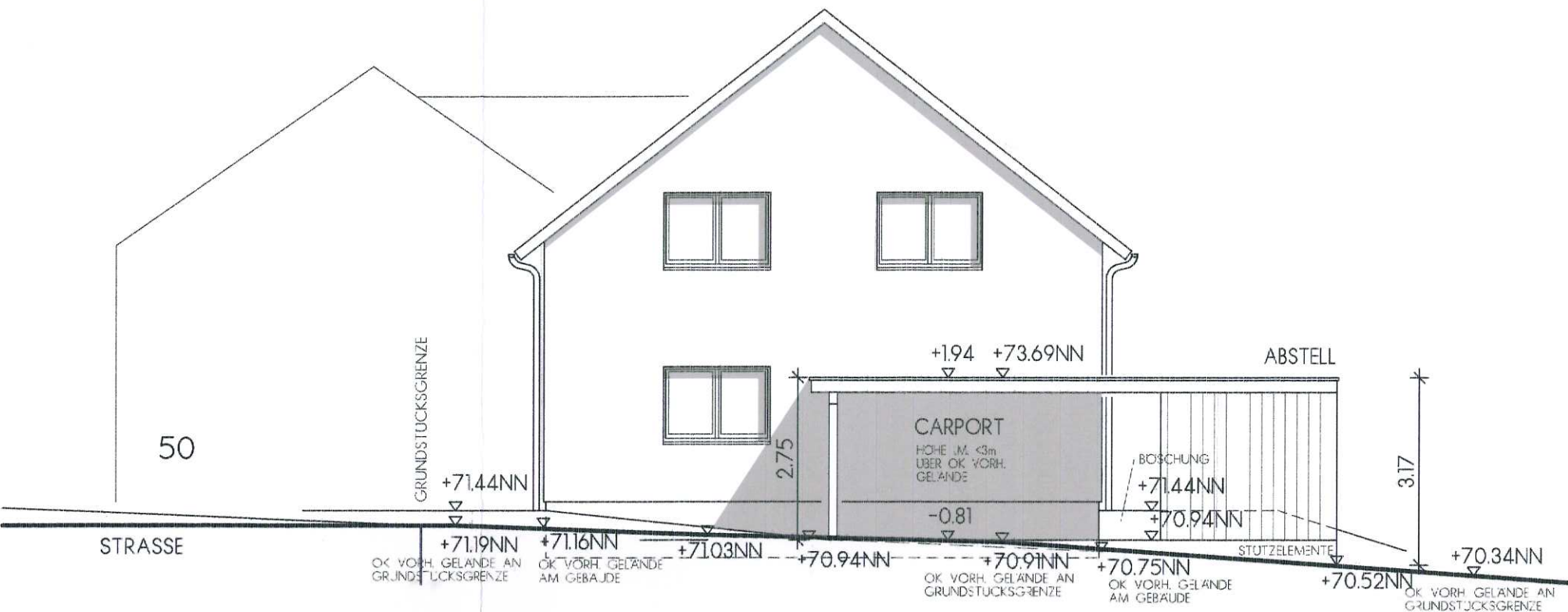

WEST

STELL  
8.69NN

0.94NN  
0.34NN



BOSCHUNG

+71.44NN

+70.75NN  
OK VOR - GELANDE  
AM GEBÄUDE

+71.17NN  
OK VORH. GELANDE  
AM GEBÄUDE

RD

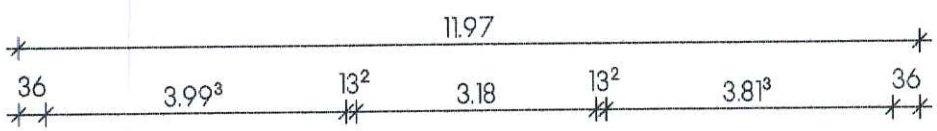
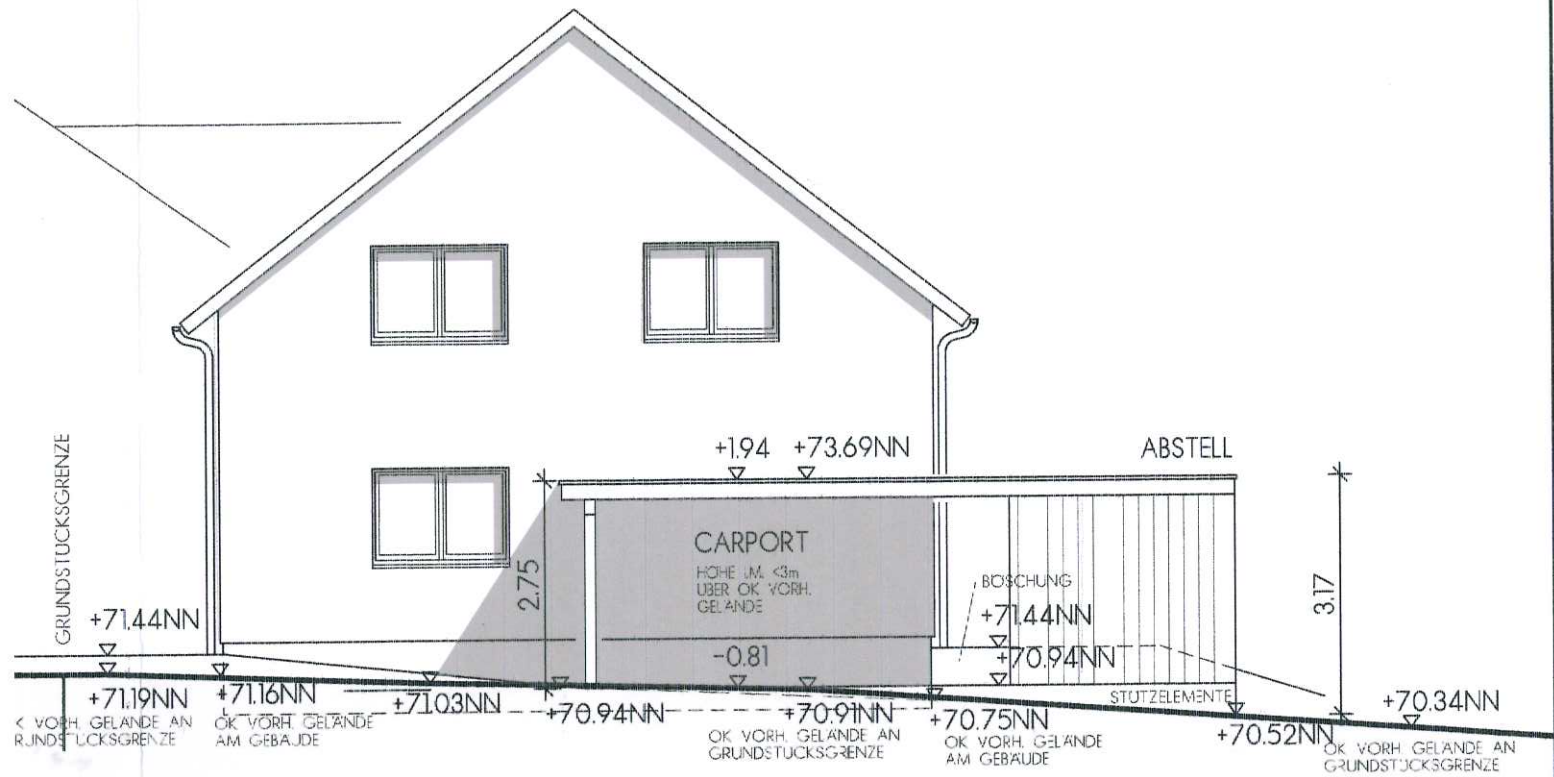

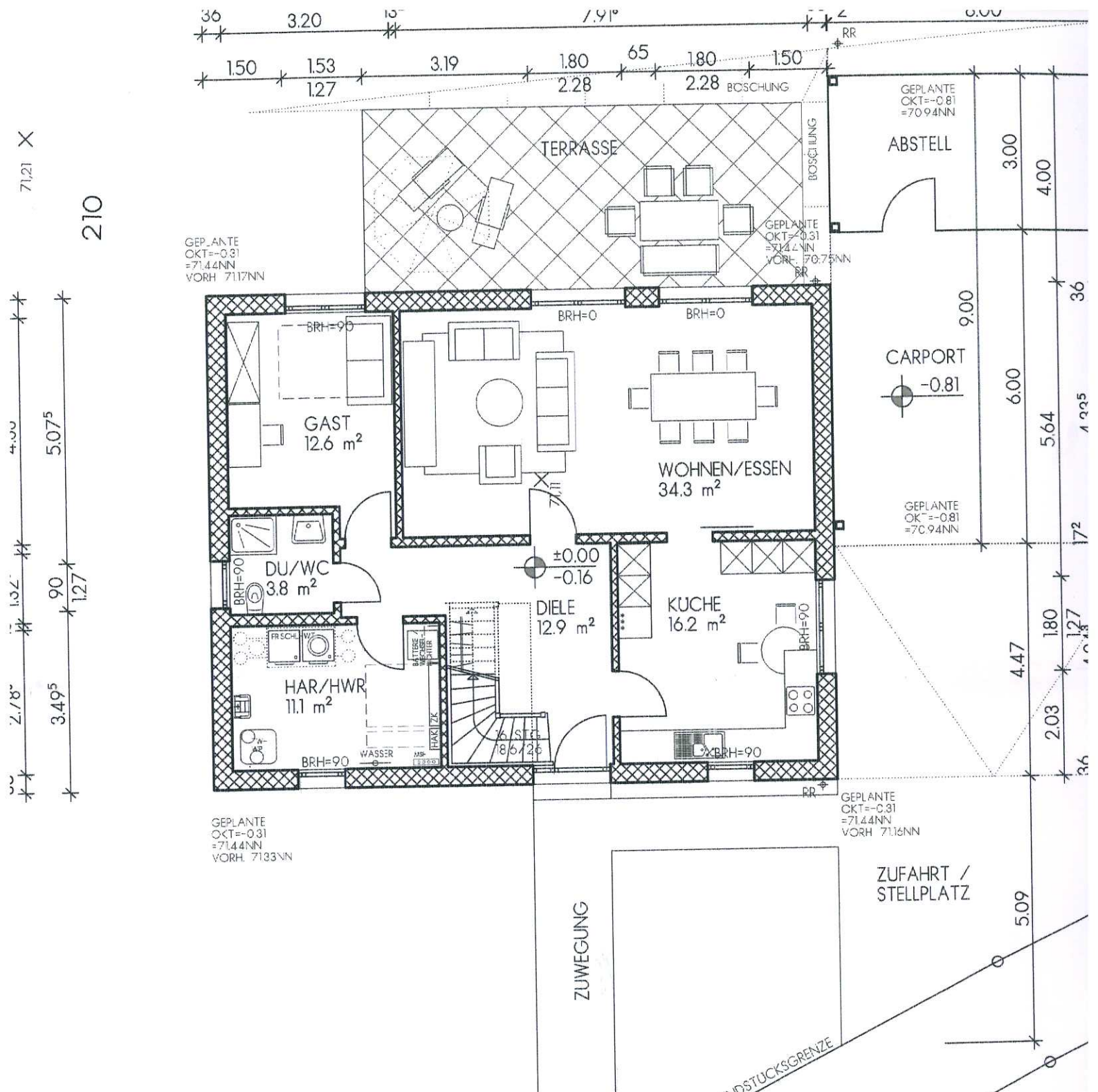



# HNITT A

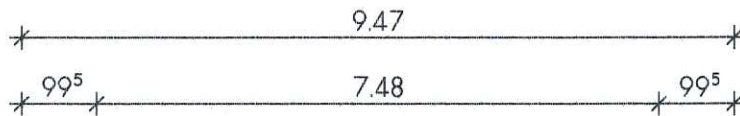

$9.47\text{m} \times 0.75 = 7.1025\text{m}$   
 vorh.  $7.48\text{m} > 7.1025\text{m}$   
 daher ist das DG

