

# Gestaltungsvorschlag III

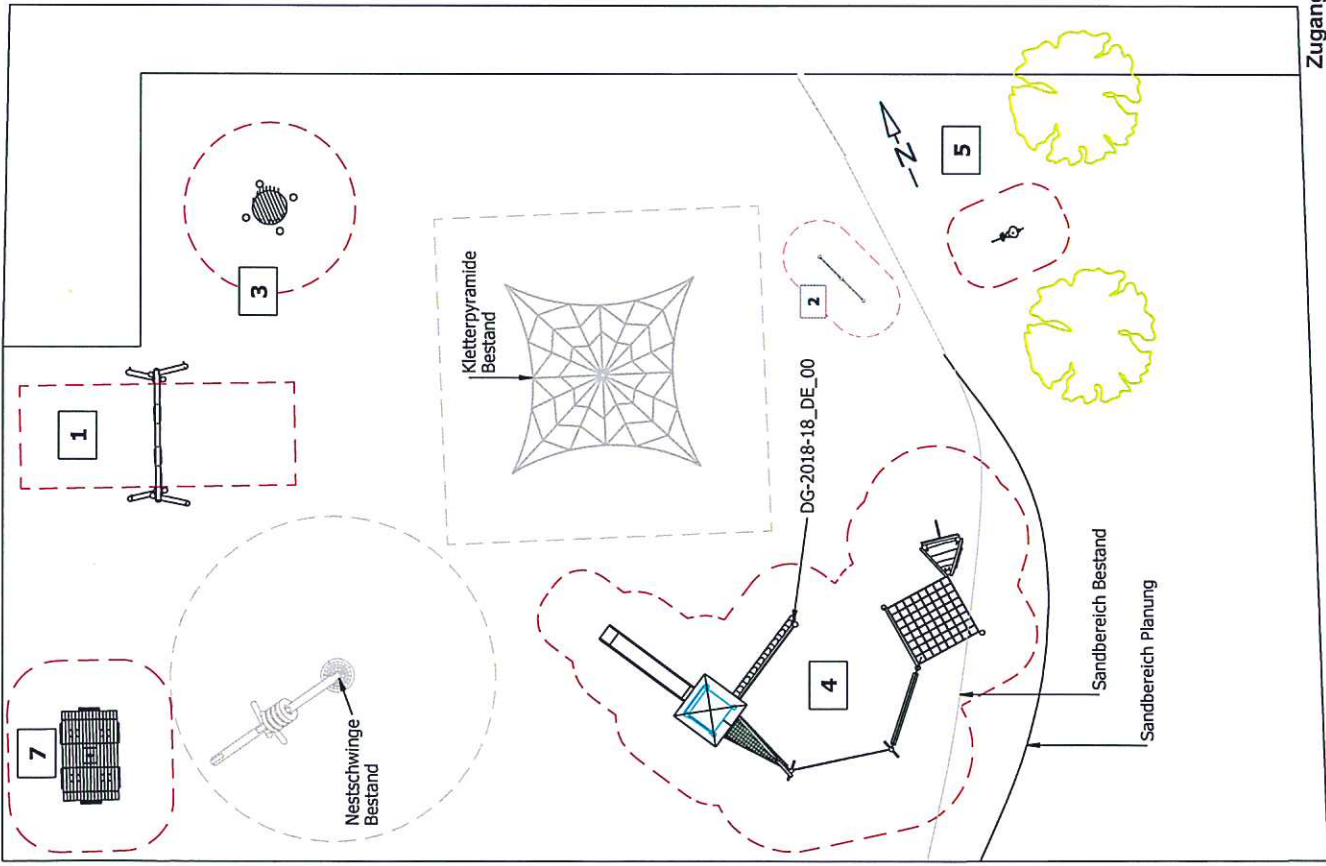

Zugang  
Lärchenstraße

Zugang  
Marienstraße



1

Doppelschaukel  
Art.-Nr.: 730 120 205

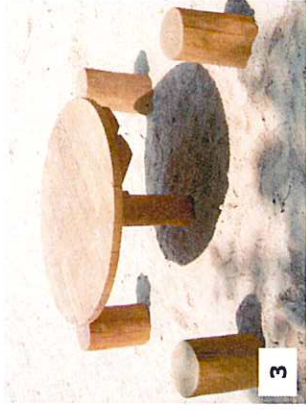

3

Sandspieltisch mit 4 Hockern  
Art.-Nr.: 670 822 000

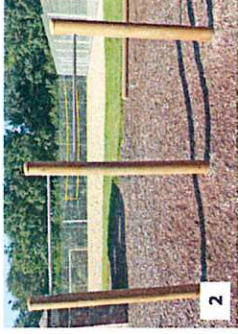

2

Doppelreack  
Art.-Nr.: 700 260 201



4

Motorik-Parcours Lübbecke\_Douglasie  
Art.-Nr.: 700.104.030



5

Federfrier Pony  
Art.-Nr.: 841 131 000

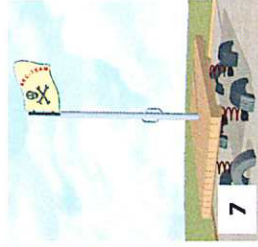

7

Wackelfloß Douglasie  
Art.-Nr.: 700 319 210

Dieses Werk ist nach den Vorschriften des Gesetzes  
gegen den unlauteren Wettbewerb (UWG) und des Gesetzes  
über Urheberrecht und verwandte Schutzrechte (UrhG) geschützt.  
Rechtverletzungen werden strafrechtlich und zivilrechtlich verfolgt.

ABC-TEAM Spielplatzgeräte GmbH  
Postfach 255, D-56222 Ramstein-Baumbsch  
Tel. +49 (0) 3623 8607-0, Fax. +49 (0) 3623 4851  
Homepage: www.abc-team.de  
E-Mail: info@abc-team.de



Projekt-Nr.:		Maßstab:	
		1:150	
Erstellt	Datum	Name	
20.03.2018	20.03.2018	S/v/o	
Bearb.			
Norm			
Art.-Nr.:		Zchn.-Nr.:	
		DP-2016-18_DE_01	
Zust.	Änderung	Datum	Name
Technische Änderungen vorbehalten			
Blatt		2	
Z. Bl.		2	

Gestaltungsvorschlag III  
Spielplatz Marienstraße, Olfen