

Lageplan

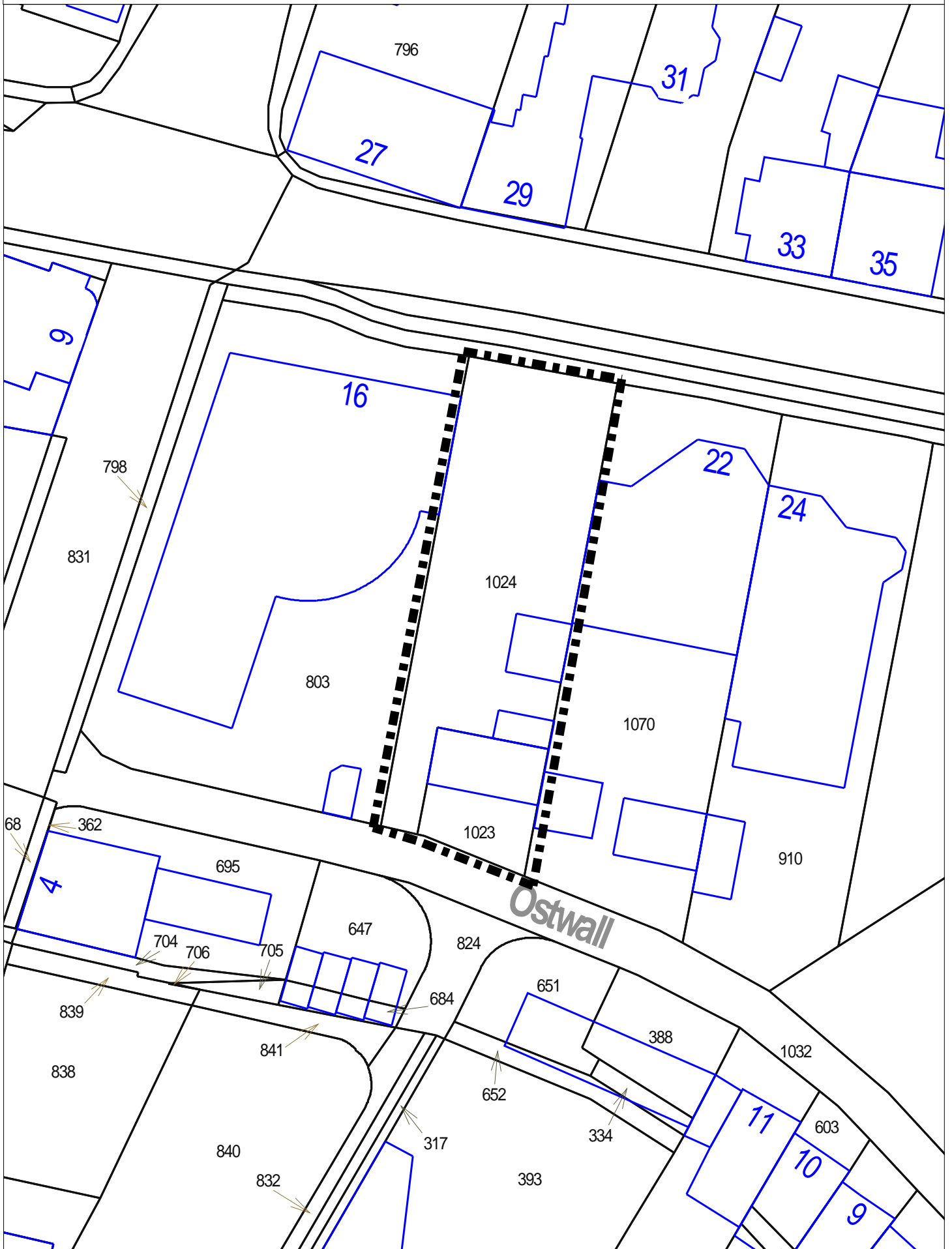

Bilholtstraße

KD 48,69
KS 46,20

KD 48,65
KS 46,67

KD 48,66
KS 46,15

KD 48,81
KS n.m.

48,82

DN 300 Stz

DN 400 B

KD 48,69
KS 46,77

1086

1008

Parkbucht

Radweg

Gehweg

1088

1087

Baulast Blatt Nr. 302 :
(Bautiefe 16,00 m in geschlossener Bauweise)

(4,16)

48,84

4,00

48,92

KD 48,83
KS n.m.

(-0E'6-)

48,87

3 Stellplätze

16

TH 56,46

48,71

T2

10 Fahrrad-St
1024

48,70

48,89

Wohn- und
Geschhaus

WH 54,96

22

Apotheke I FD

EFH 48,90
DH 52,80

EFH 48,73

FH 62,26

Whs und
Geldinstitut
III SD

TH 56,09

I FD

DH 53,67

12,19

16,00

48,81

III SD 45°

DH 58,07

DH 58,07

EFH 48,90

TH 56,57

FH 60,39

FH = 11,73
üb. OK Str.

Whs III SD

EFH 48,90

TH 56,57

FH 60,67

Wohn- und
Geschäftshaus

48,94

I FD

DH 52,33

911

803

MI g II SD

GRZ 0.6

DN 38-45°

48,75

48,69

48,88

48,81

29 Stellplätze

48,79

7,64

48,66

7,64

48,71

48,77

Baulast Blatt Nr. 302
(Abstandfläche)

48,73

48,73

48,71

48,75

1070

48,72

-54,52-

48,79

Schp

1023

-10,96-

Ga

Ga

Ostwall

1032

-18'E- -12'0-

48,70

48,72

-14,74-

-29'2-

KD 48,63
KS 46,64

KD 48,69
KS 46,76

DN 1100 B

DN 200 Stz

695

647

824

910

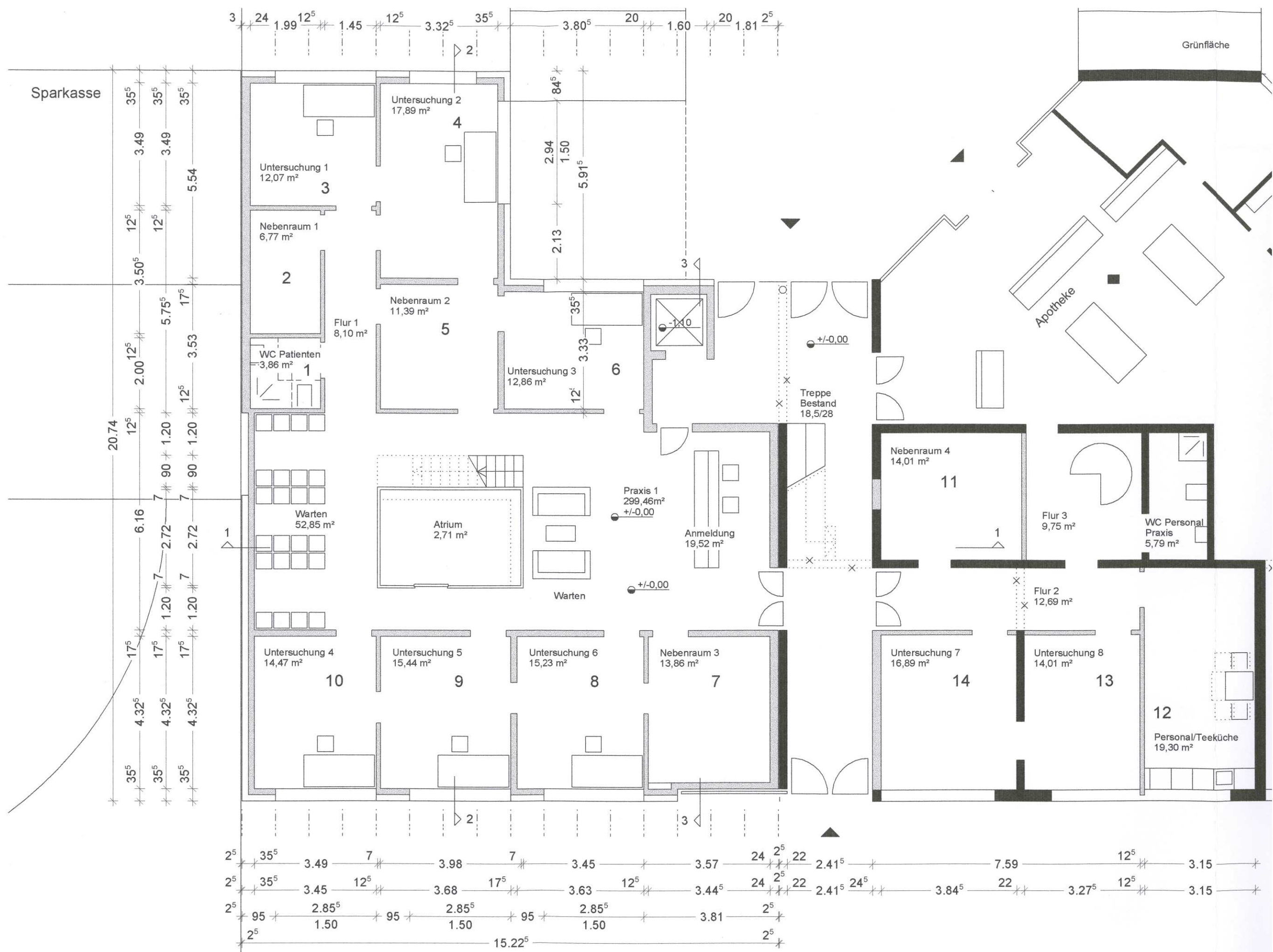

Grundriss EG

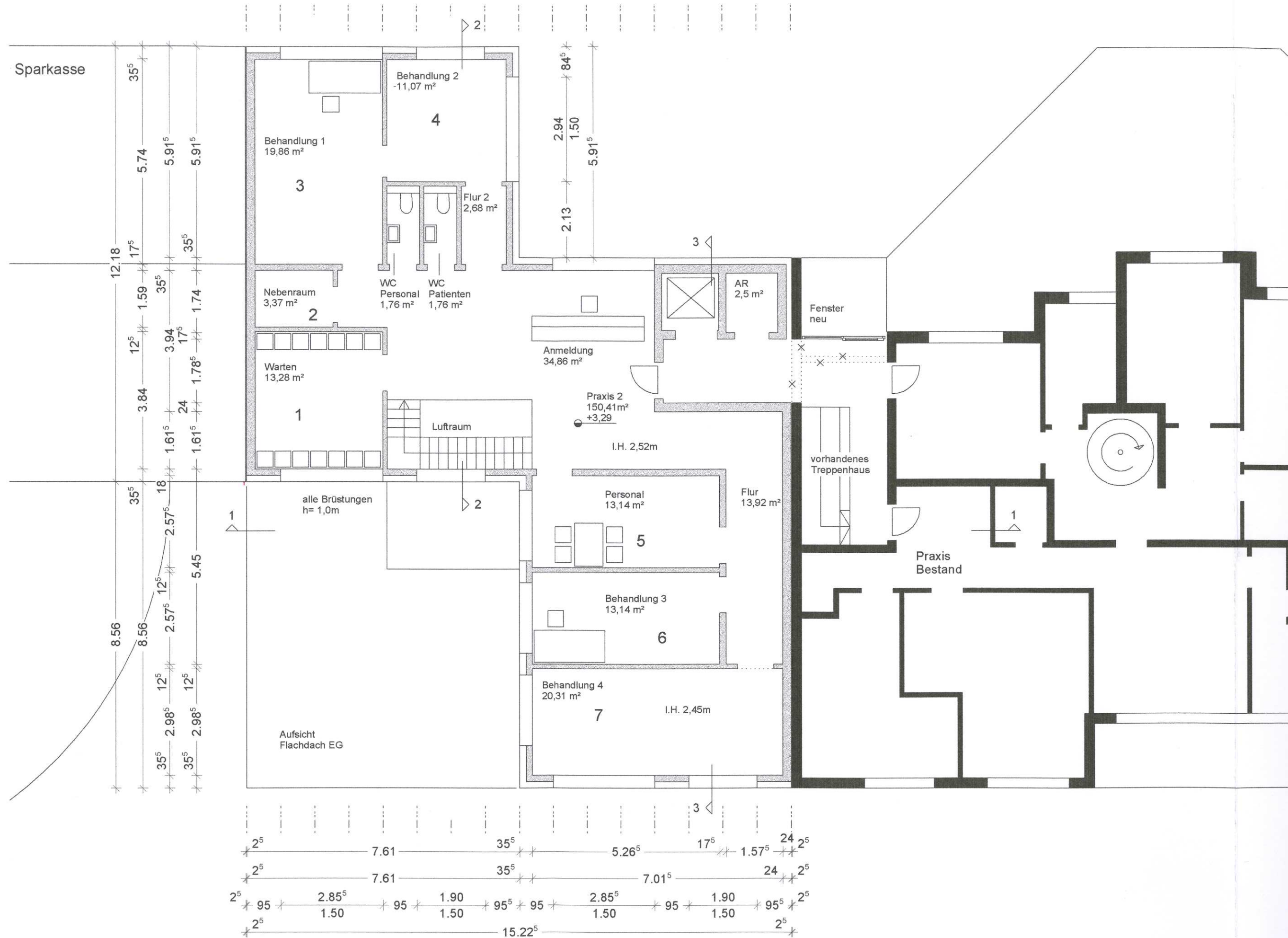

Grundriss OG

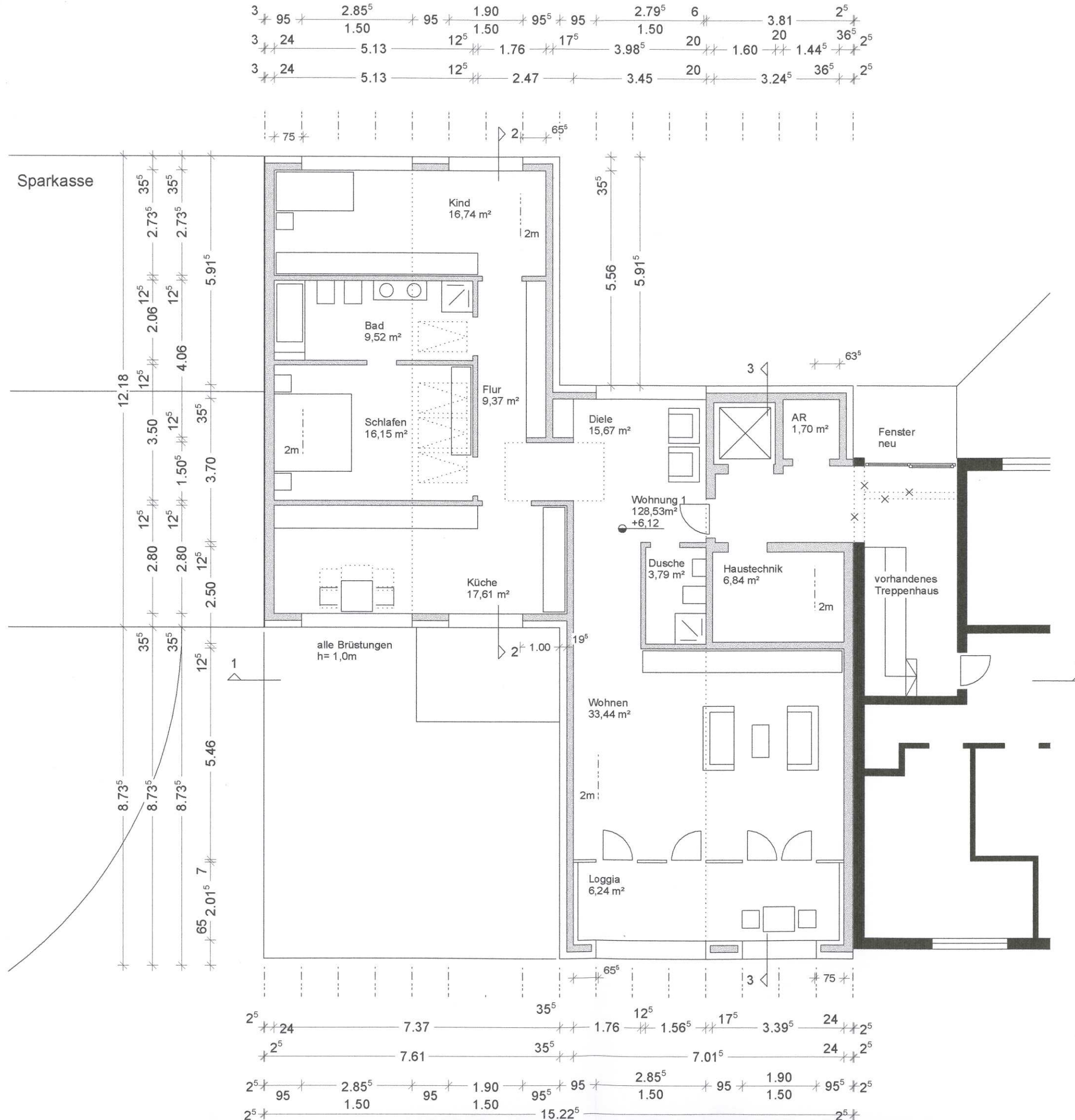

Grundriss DG



Ansicht von Norden



Ansicht von Süden