

Stadt Olfen  
- Bauamt -  
Kirchstr. 5  
59399 Olfen

10.11.2009

Maßstab:  
1:2047

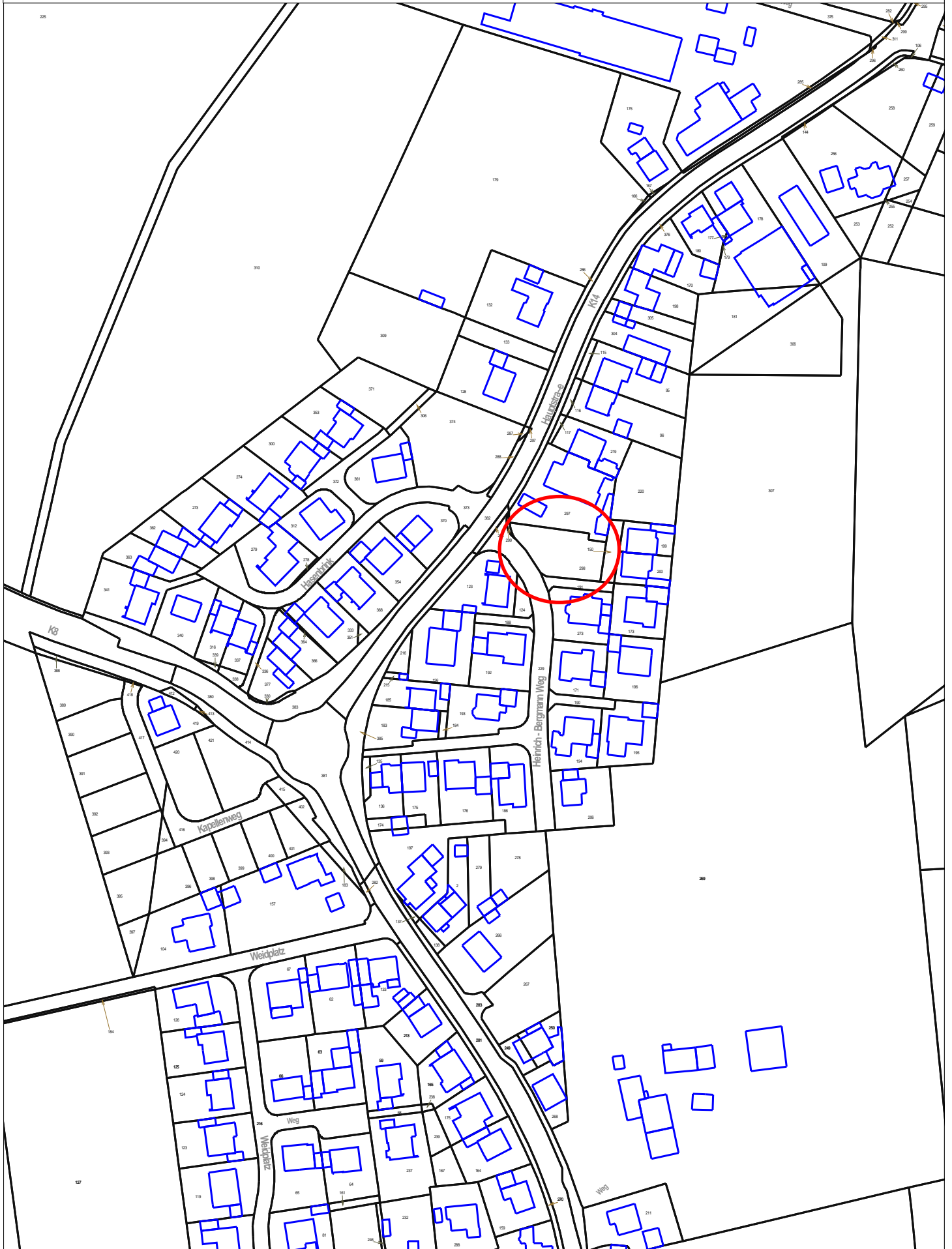

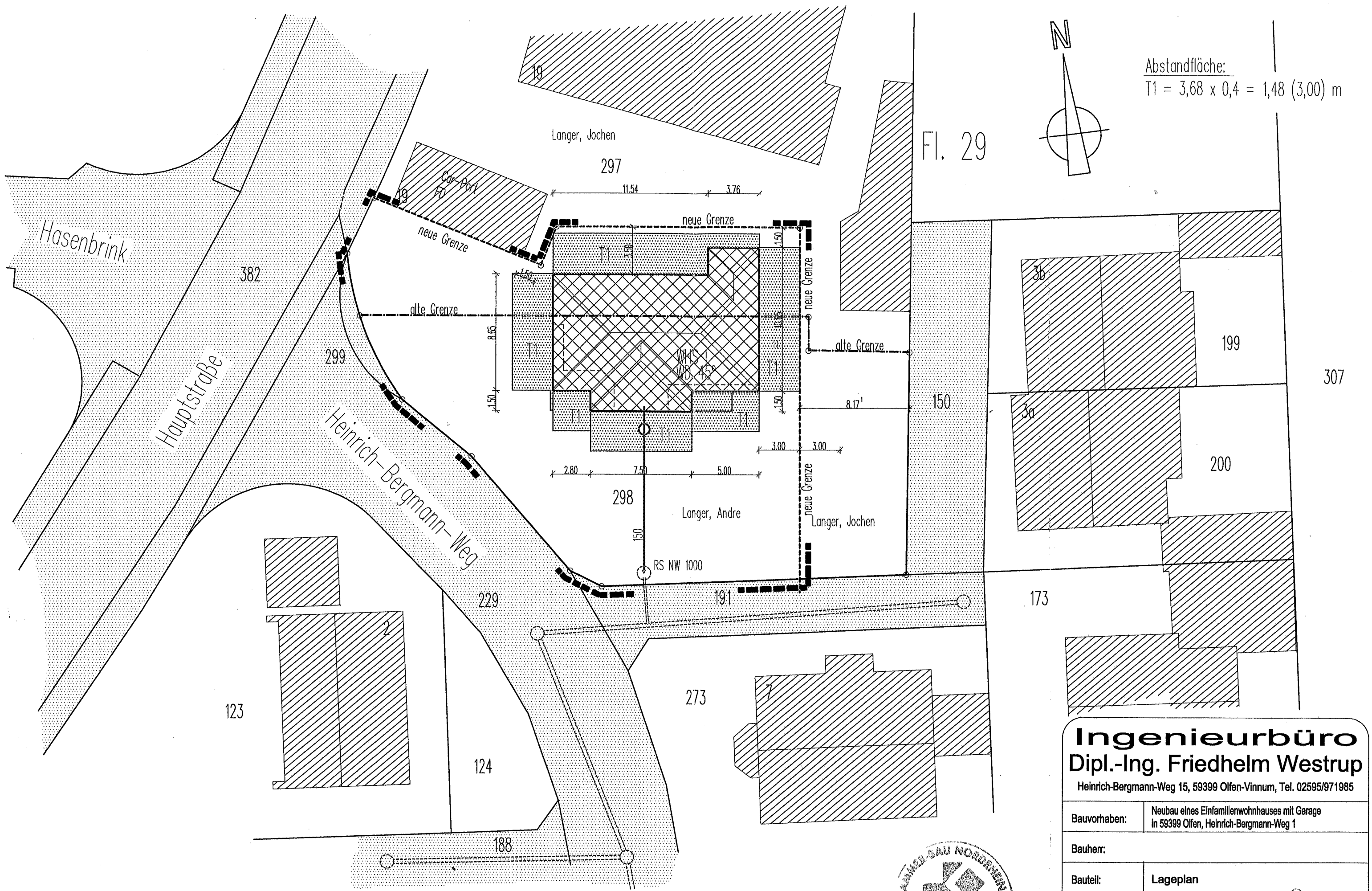

# Lageplan M. 1:250



**Ingenieurbüro**  
**Dipl.-Ing. Friedhelm Westrup**  
 Heinrich-Bergmann-Weg 15, 59399 Olfen-Vinum, Tel. 02595/971985

Bauvorhaben:	Neubau eines Einfamilienwohnhauses mit Garage in 59399 Olfen, Heinrich-Bergmann-Weg 1		
Bauherr:			
Bauteil:	Lageplan		
Datum:	10/09	Maßstab:	1:250
		Gez.:	few
PLANVERFASSEN:	FACHPLANER:	Bl.-Nr.:	1
		BAUHERR:	<i>[Signature]</i>



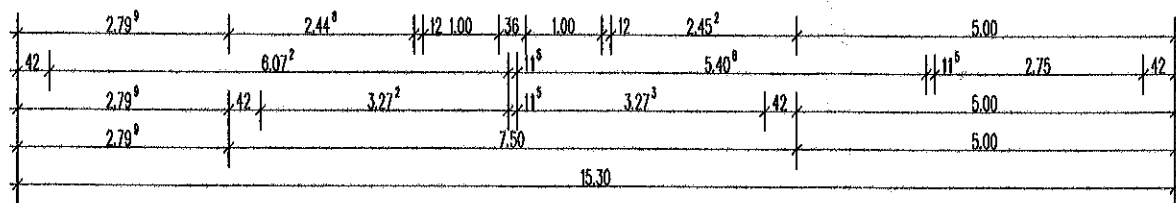
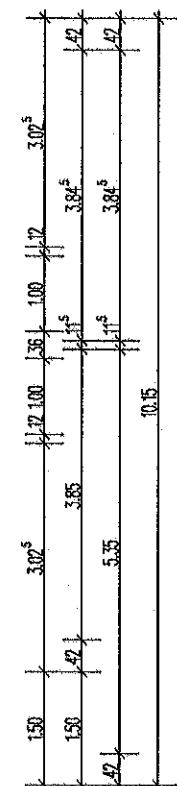
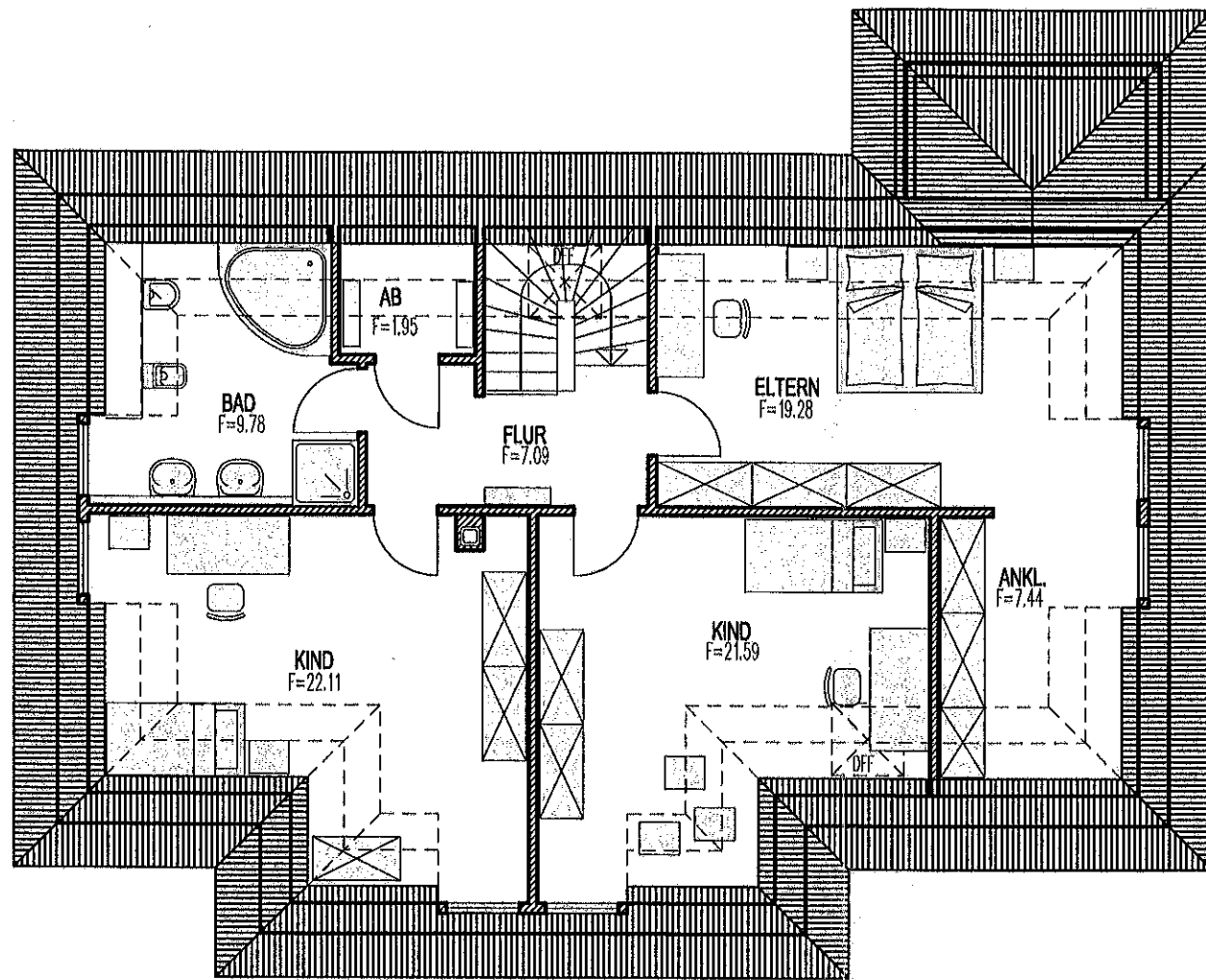
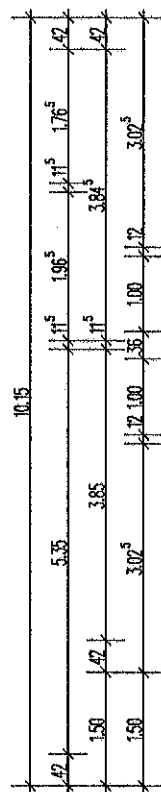
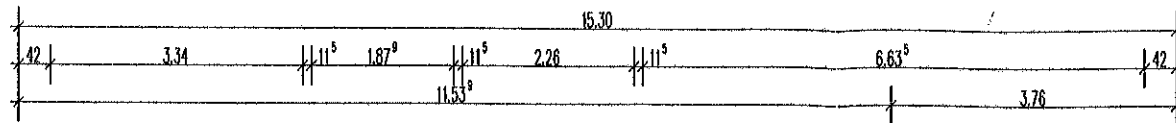

# DACHGESCHOSS

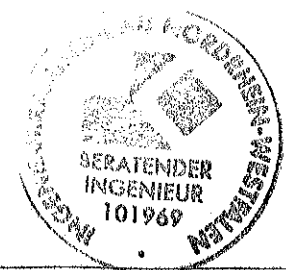

**Ingenieurbüro**  
**Dipl.-Ing. Friedhelm Westrup**  
 Heinrich-Bergmann-Weg 15, 59399 Olfen-Vinum, Tel. 02595/971985

Bauvorhaben:	Neubau eines Einfamilienwohnhauses mit Garage in 59399 Olfen, Heinrich-Bergmann-Weg 1		
Bauherr:			
Bautell:	Dachgeschoss		
Datum:	10/09	Maßstab:	1:100
		Gez.:	few
		Bl.-Nr.:	3
PLANVERFASSER:	FACHPLANER:	BAUHERR:	

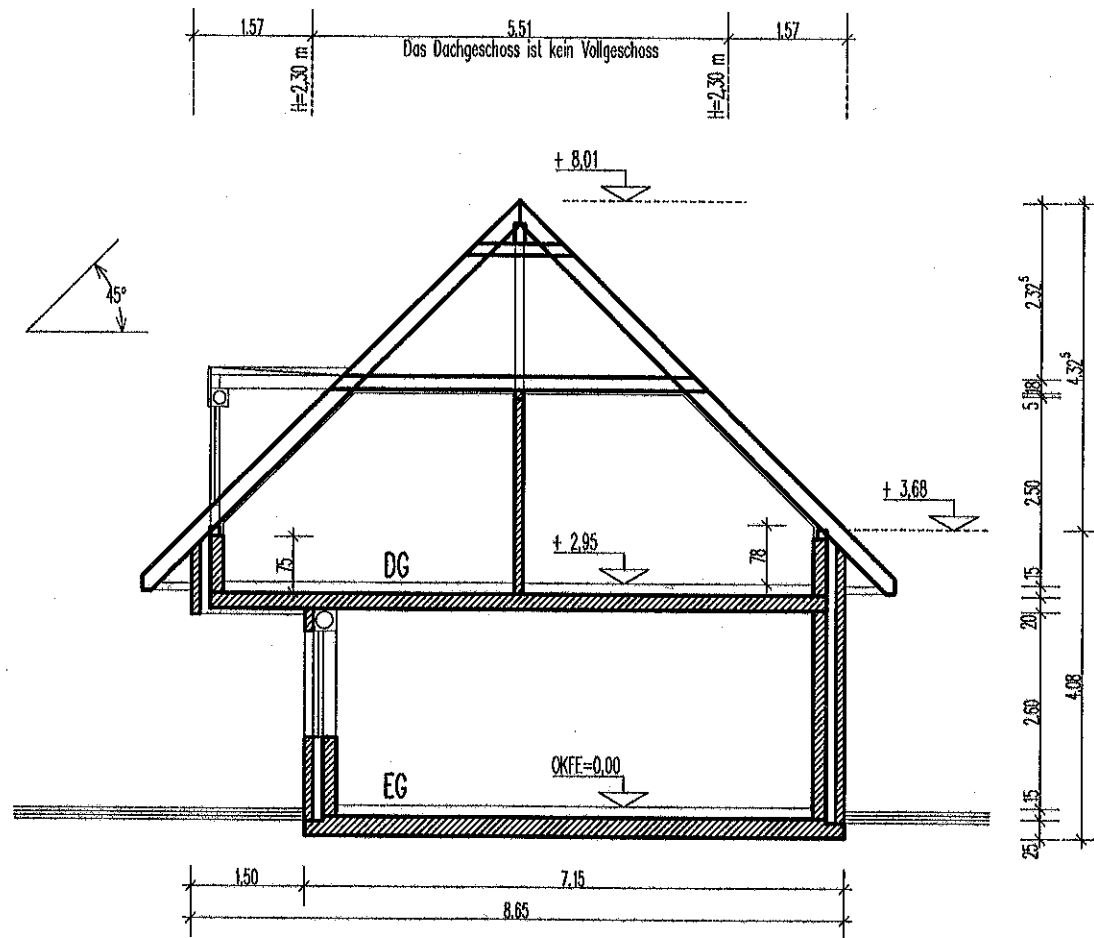

SCHNITT 1-1

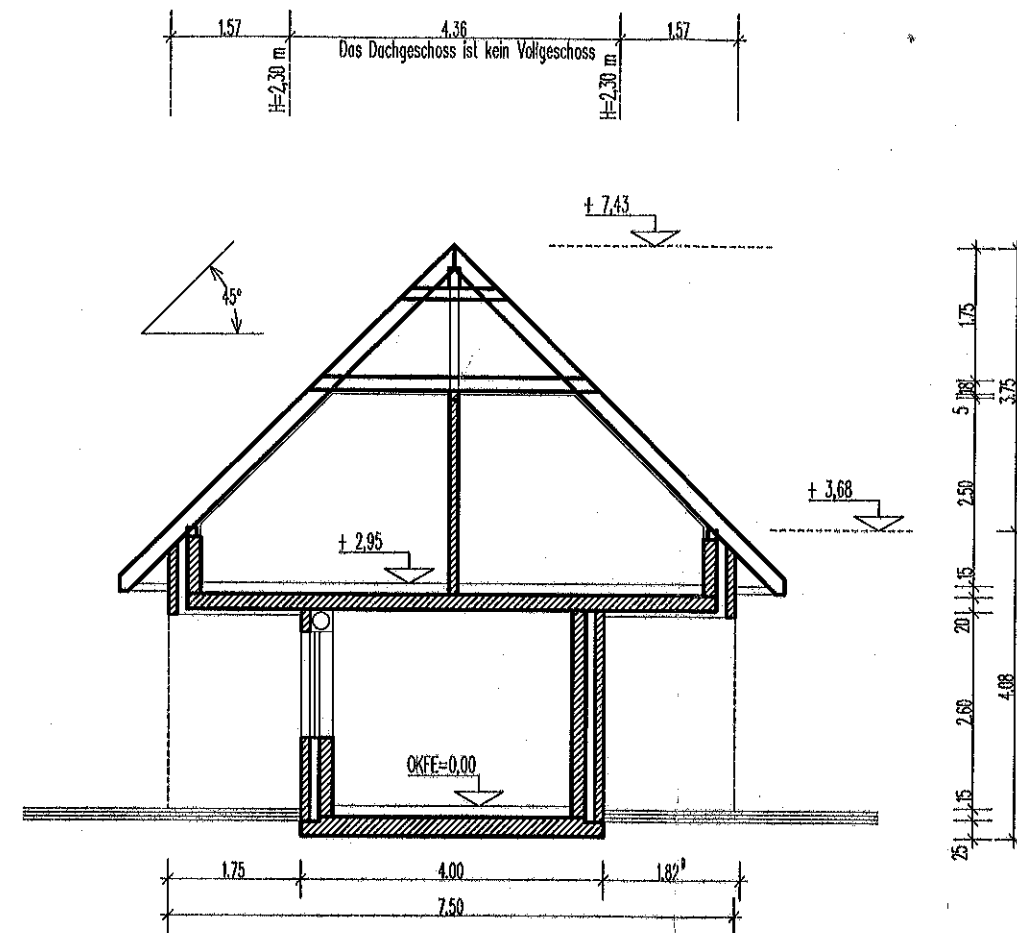

SCHNITT 2-2

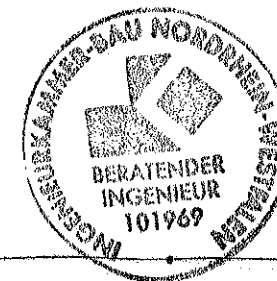

<b>Ingenieurbüro</b>			
<b>Dipl.-Ing. Friedhelm Westrup</b>			
Heinrich-Bergmann-Weg 15, 59399 Olfen-Vinum, Tel. 02595/971985			
Bauvorhaben:	Neubau eines Einfamilienwohnhauses mit Garage in 59399 Olfen, Heinrich-Bergmann-Weg 1		
Bauherr:			
Bautell:	Schnitte		
Datum:	10/09	Maßstab:	1:100
Gez.:	few	Bl.-Nr.:	4
PLANVERFASSER:	FACHPLANER:	BAUHERR:	

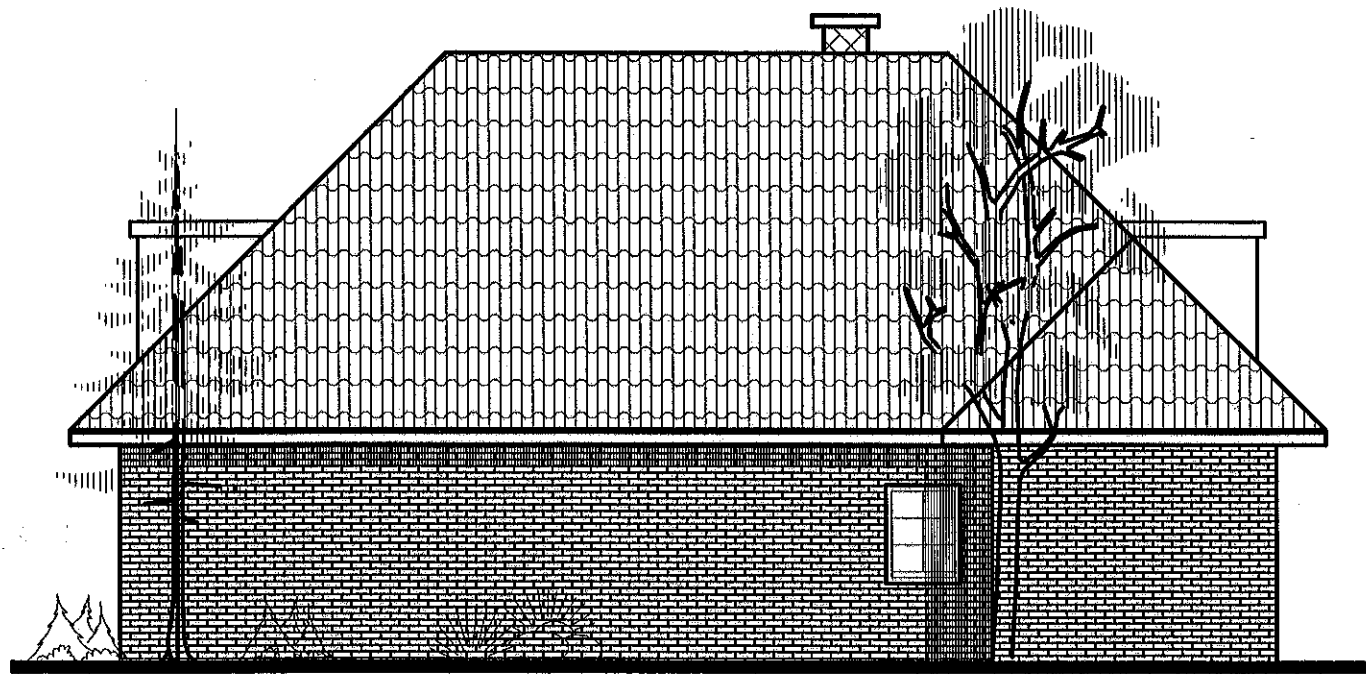

NORDEN

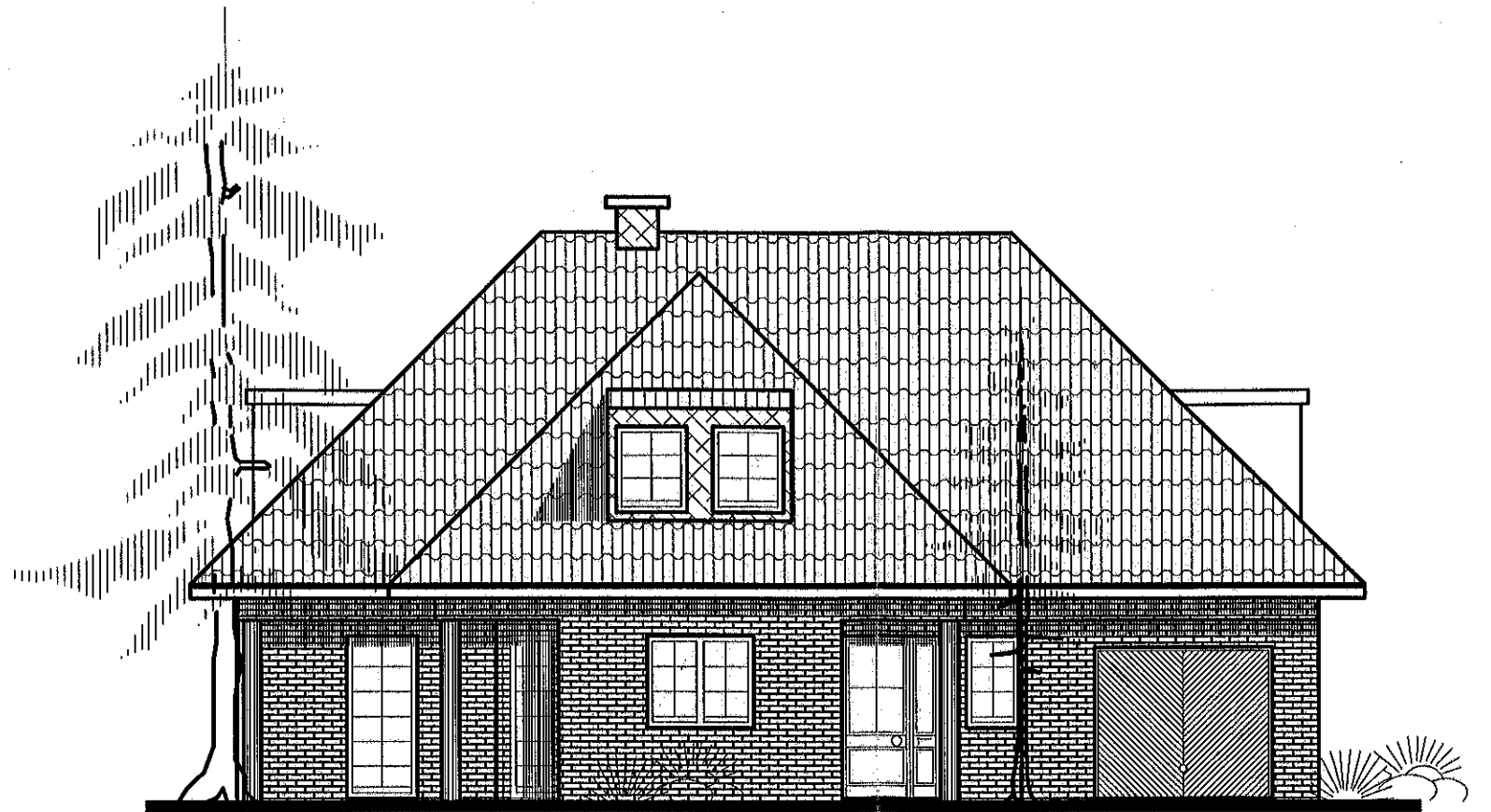

SÜDEN



WESTEN

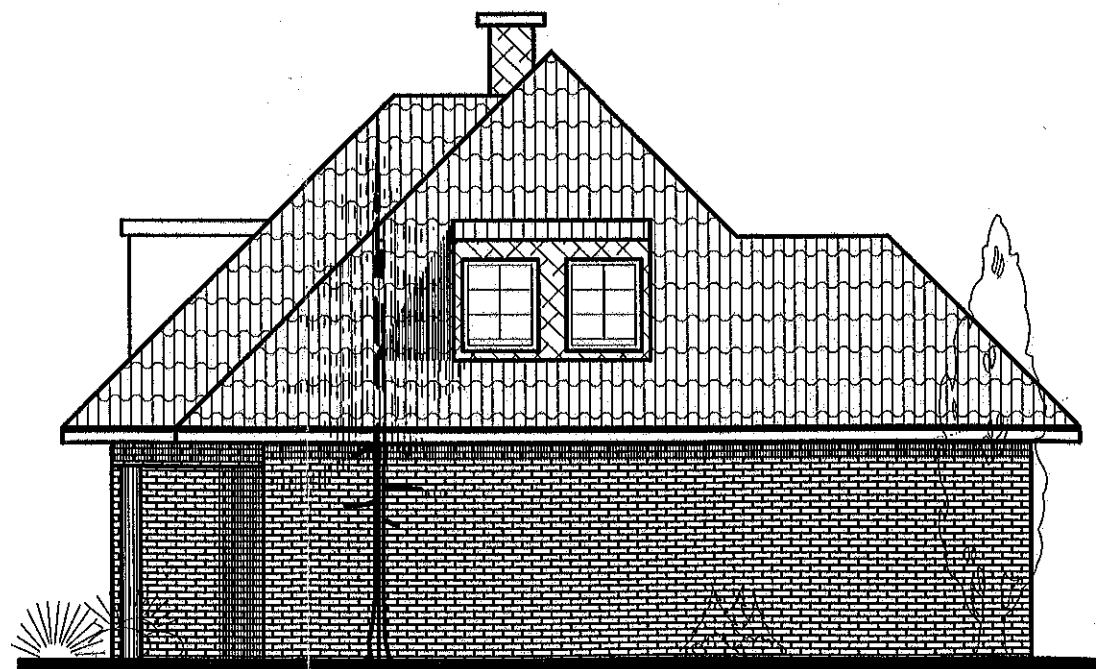

OSTEN

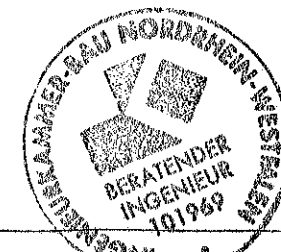

<b>Ingenieurbüro</b>			
Dipl.-Ing. Friedhelm Westrup			
Heinrich-Bergmann-Weg 16, 59399 Olfen-Vinum, Tel. 02595/971985			
Bauvorhaben:	Neubau eines Einfamilienwohnhauses mit Garage in 59399 Olfen, Heinrich-Bergmann-Weg 1		
Bauherr:			
Bautell:	Ansichten		
Datum:	10/09	Maßstab:	1:100
Gez.:	few	Bl.-Nr.:	5
PLANVERFASSER:	FACHPLANER:	BAUHERR:	