

Stadt Olfen

25.5.2009

-Bauamt-

Maßstab :

Kirchstraße 5 * 59399 Olfen

1:500

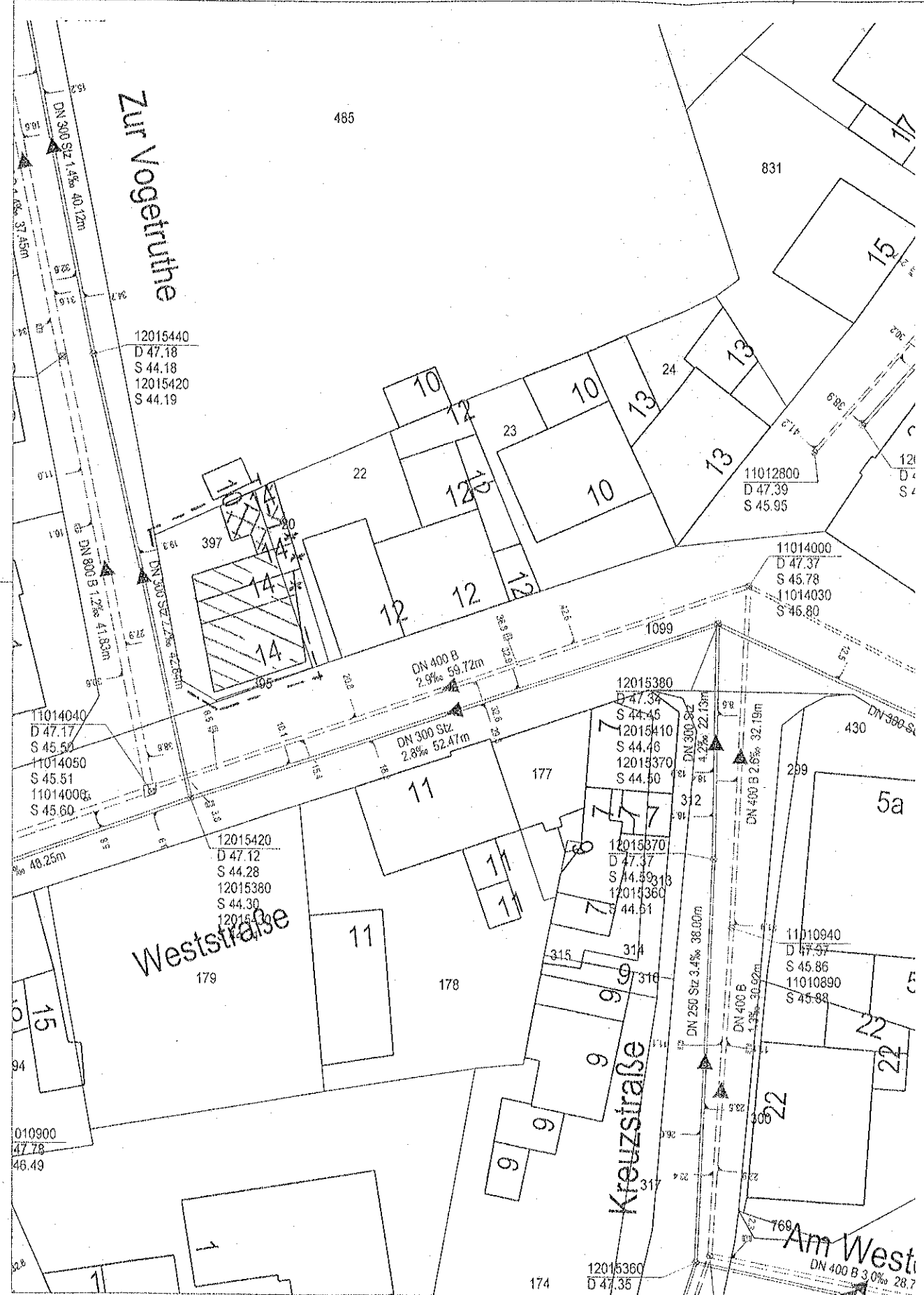

Gemarkung: Olfen Stadt
Flur: 3
Flurstück: 397

Maßstab 1 : 500



Lageplan

Bauvorhaben: Umbau und Erweiterung eines Einfamilienwohnhauses Weststraße 14 59399 Olfen

Bauherr: Weststraße 14 59399 Olfen

Planverfasser: Architekt Dipl.-Ing. Christoph Ludwig Dietrich-Bonhoeffer Str. 10 59399 Olfen

Bauherr

Architekt

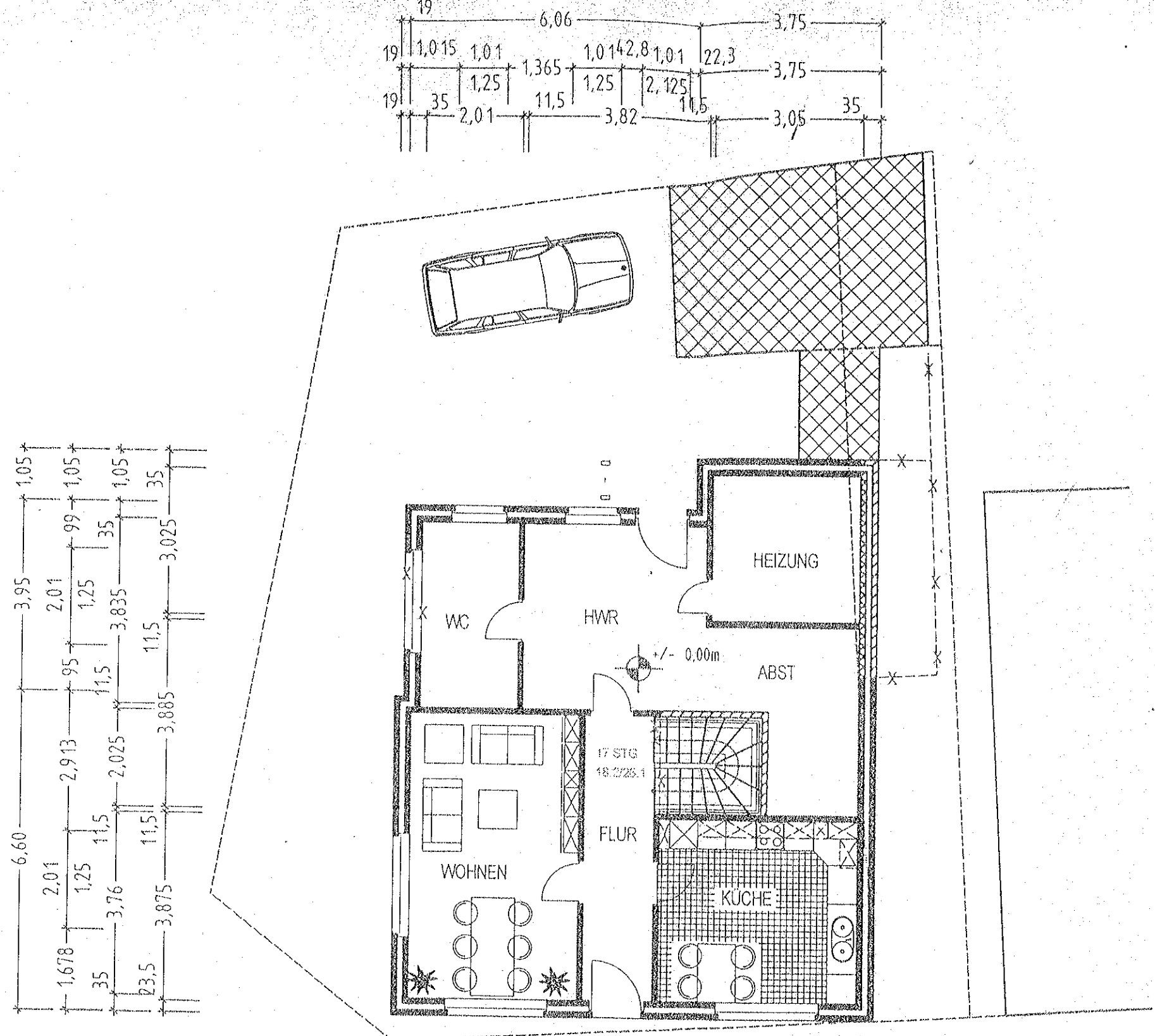

19	1,015	1,01	1,365	1,014	2,81	1,01	22,3	3,75
19	35	1,25	11,5	1,25	2,125	11,5	3,05	35
	2,01		3,82					
			6,06					

6,60	3,95	2,01	2,913	2,025	3,885	3,025
1,678	2,01	1,25	2,913	2,025	3,885	3,025
35	95	1,25	11,5	11,5	11,5	35
23,5	3,76	3,835	11,5	11,5	11,5	35

ERDGESCHOSS

35	3,51	11,5	1,435	2,25	11,5	1,875	35	1,246
35	3,51	11,5	1,435	11,5	4,125	35	1,246	
1,178	2,01	99,3	1,01	1,623	2,01	1,178	1,246	
	1,25		2,125		1,25			
			10,00				1,246	



Grundriss EG

Bauvorhaben: Umbau und Erweiterung eines Einfamilienwohnhauses
Weststraße 14
59399 Olfen

Bauherr: Weststraße 14
59399 Olfen

Planverfasser: Architekt Dipl.-Ing.
Christoph Ludwig
Dietrich-Bonhoeffer Str. 10
59399 Olfen

Bauherr  Architekt

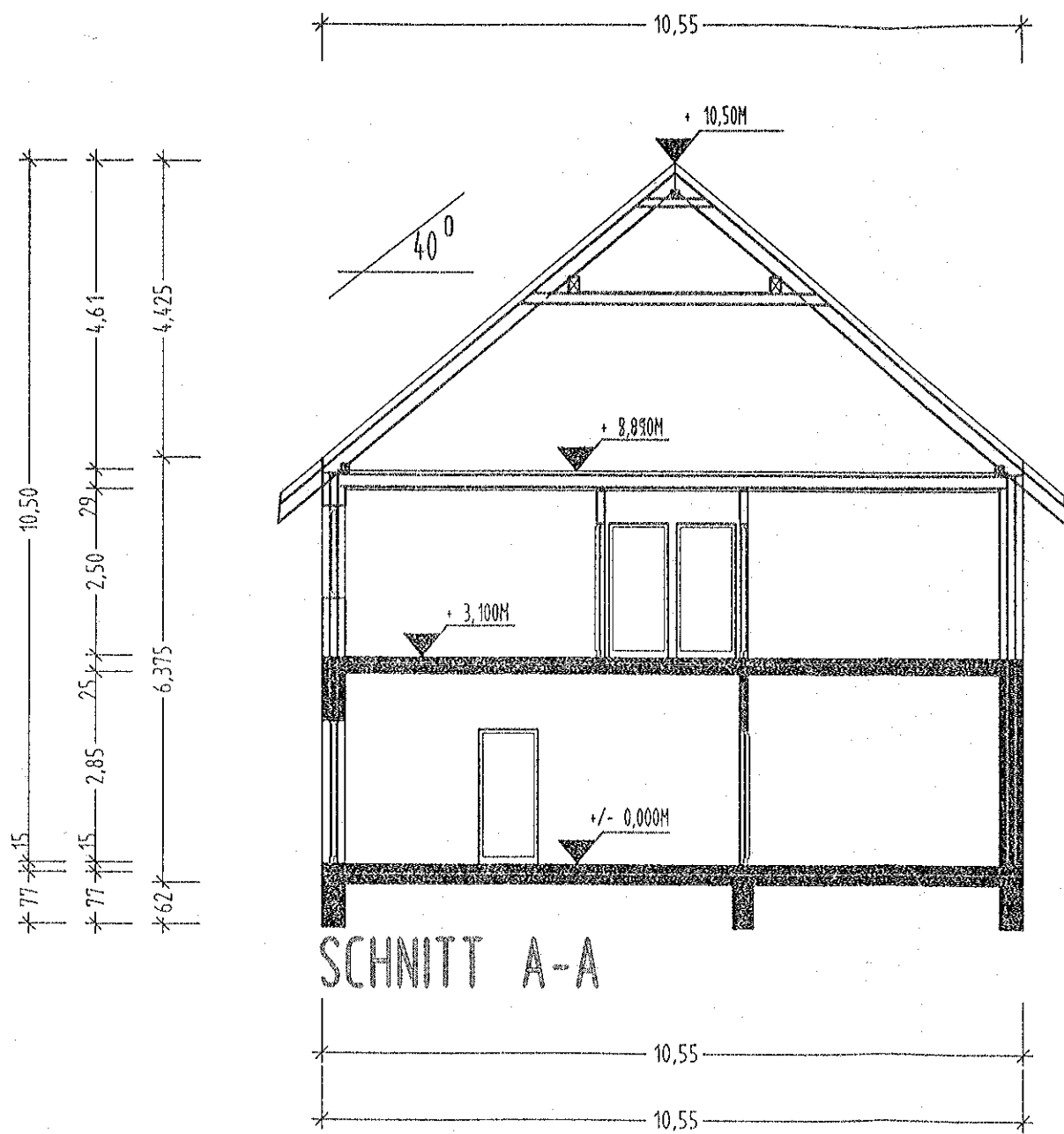

Schnitt A-A

Bauvorhaben: Umbau und Erweiterung eines Einfamilienwohnhauses
Weststraße 14
59399 Olfen

Bauherr: Weststraße 14
59399 Olfen

Planverfasser: Architekt Dipl.-Ing.
Christoph Ludwig
Dietrich-Bonhoeffer Str. 10
59399 Olfen

Bauherr

Christoph Ludwig
Architekt

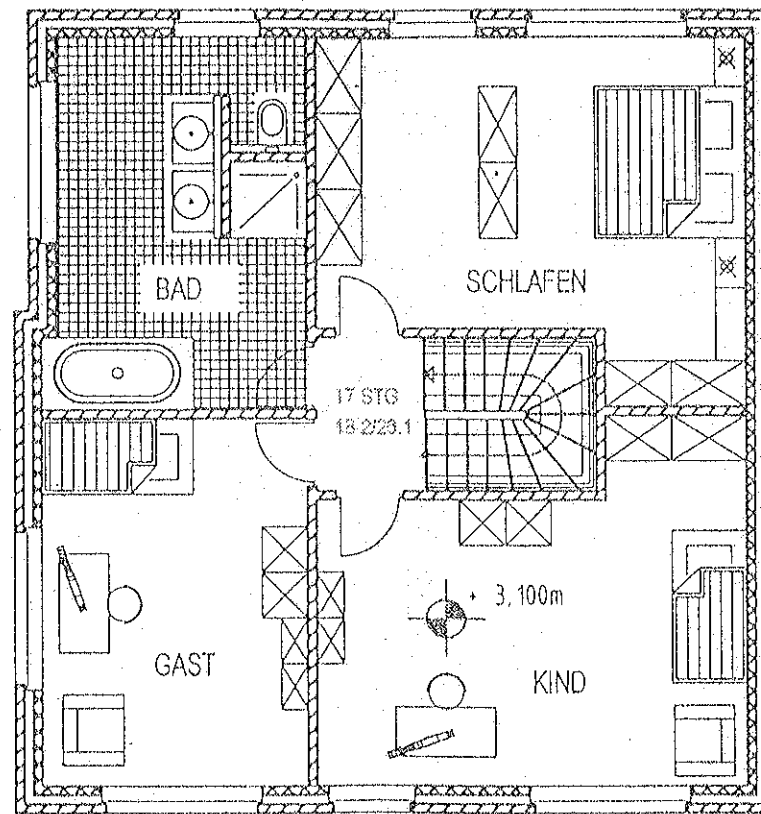
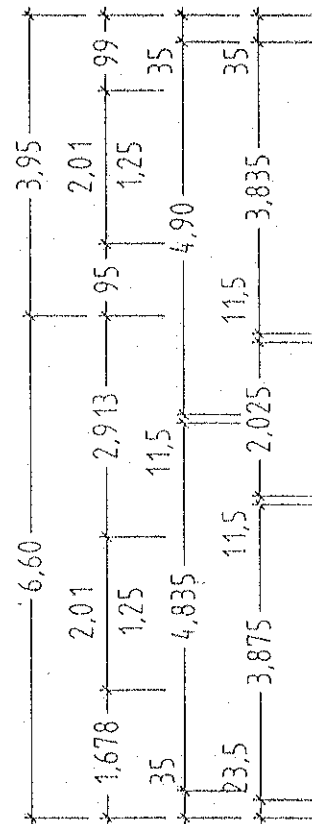
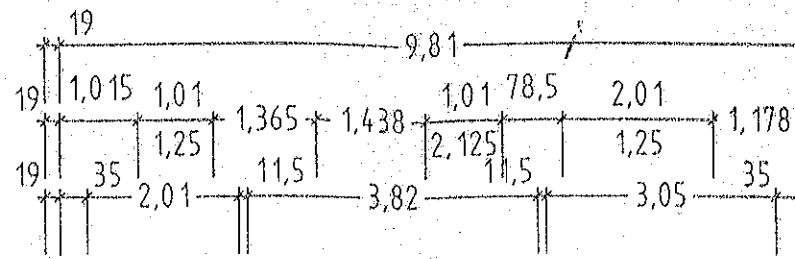

DACHGESCHOSS

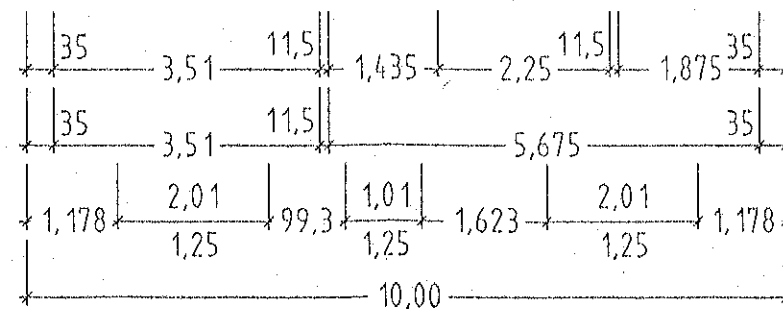

Grundriss DG

Bauvorhaben: Umbau und Erweiterung eines Einfamilienwohnhauses Weststraße 14 59399 Olfen

Bauherr: Weststraße 14 59399 Olfen

Planverfasser: Architekt Dipl.-Ing. Christoph Ludwig Dietrich-Bonhoeffer Str. 10 59399 Olfen

Bauherr

Architekt

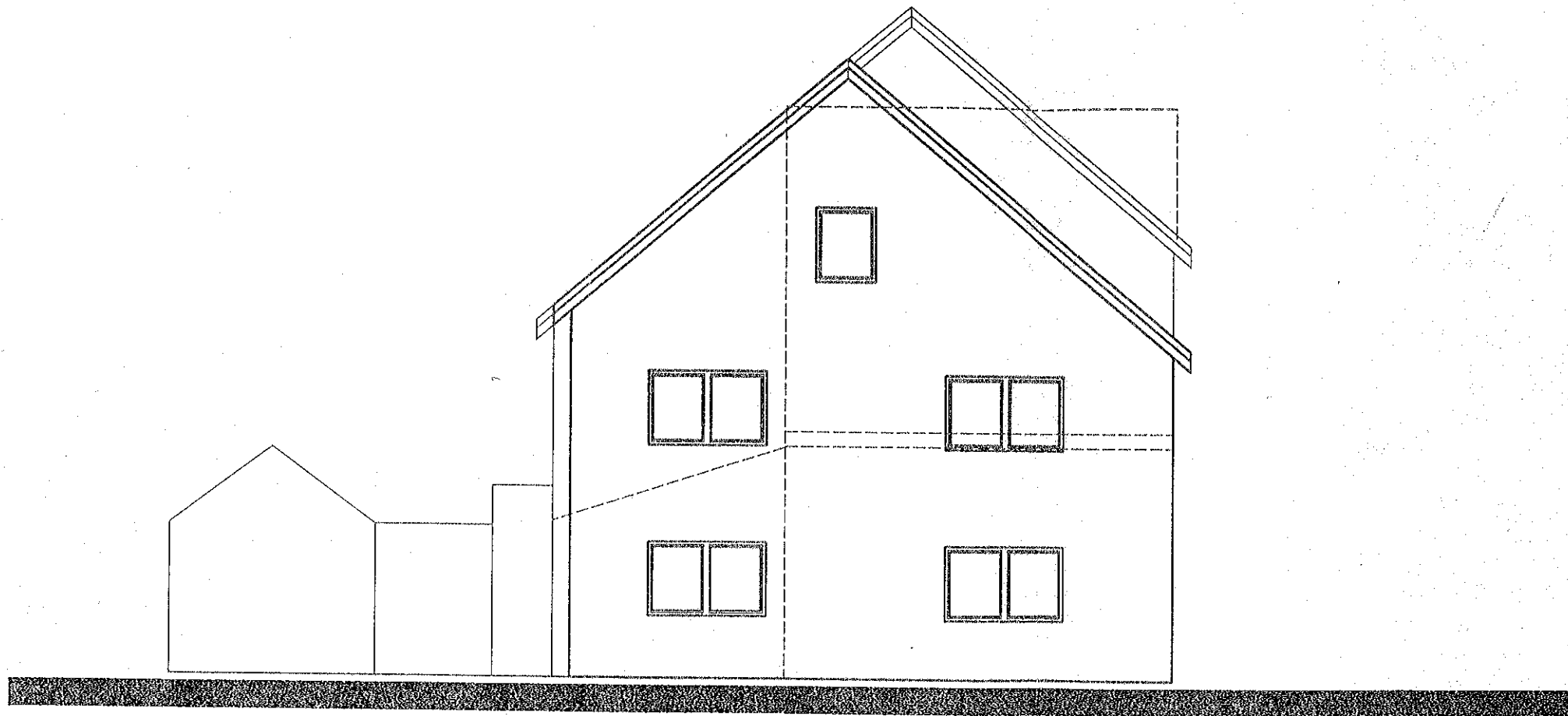

ANSICHT WESTEN



Ansicht Westen

Bauvorhaben: Umbau und Erweiterung
eines Einfamilienwohnhauses
Weststraße 14
59399 Olfen

Bauherr: Weststraße 14
59399 Olfen

Planverfasser: Architekt Dipl.-Ing.
Christoph Ludwig
Dietrich-Bonhoeffer Str. 10
59399 Olfen

Bauherr

Architekt

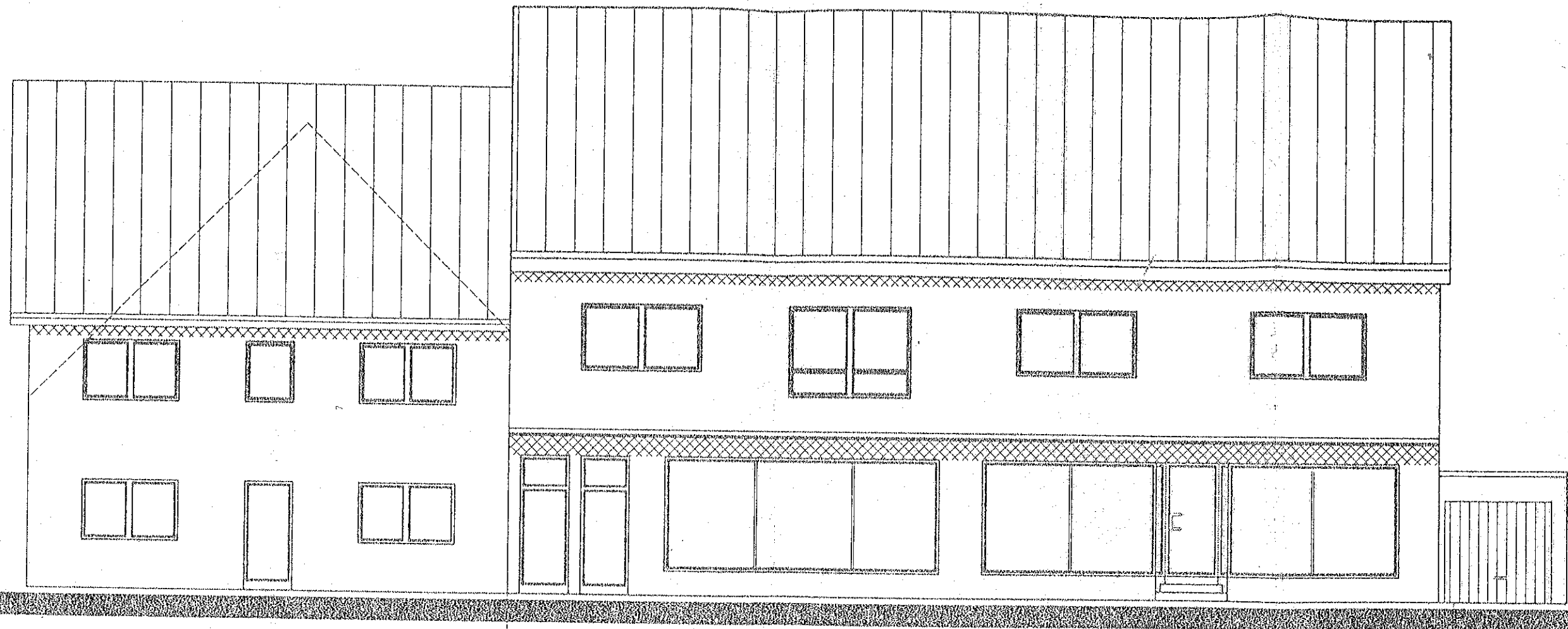

WHS
MIT GEPL ERWEITERUNG

ANSICHT SÜDEN

Ansicht Süden

Bauvorhaben: Umbau und Erweiterung
eines Einfamilienwohnhauses
Weststraße 14
59399 Olfen

Bauherr:
Weststraße 14
59399 Olfen

Planverfasser: Architekt Dipl.-Ing.
Christoph Ludwig
Dietrich-Bonhoeffer Str. 10
59399 Olfen

Bauherr

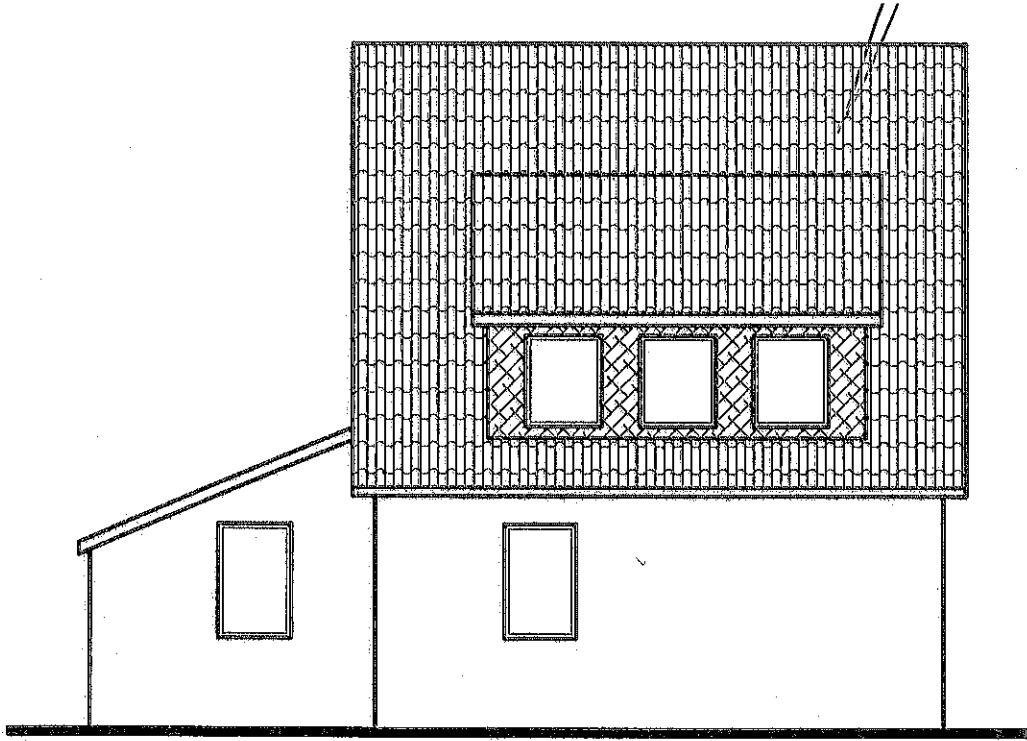

Architekt

derzeitige Ansicht

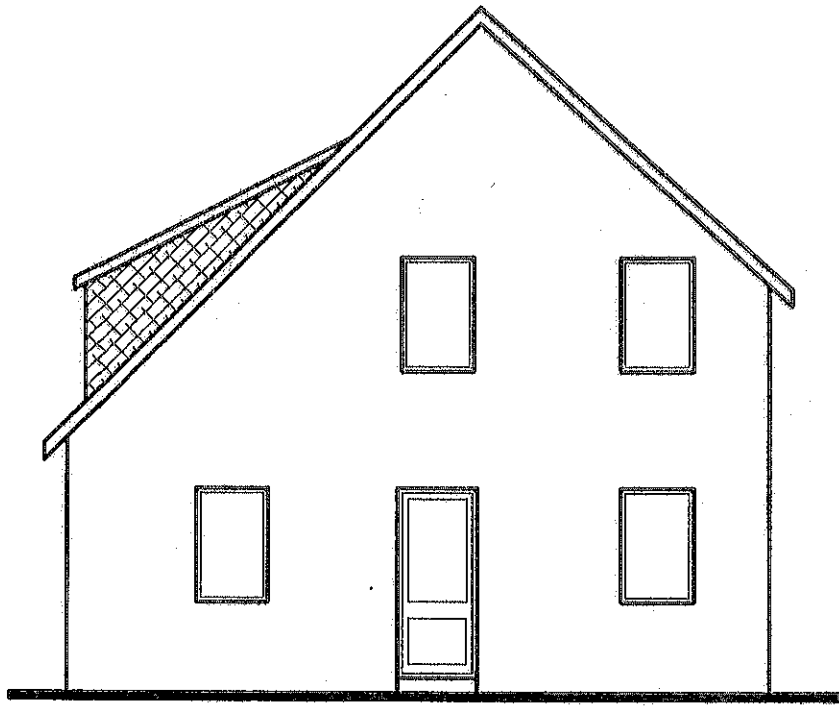

WESTEN

derzeitige Ansicht



SUDEN

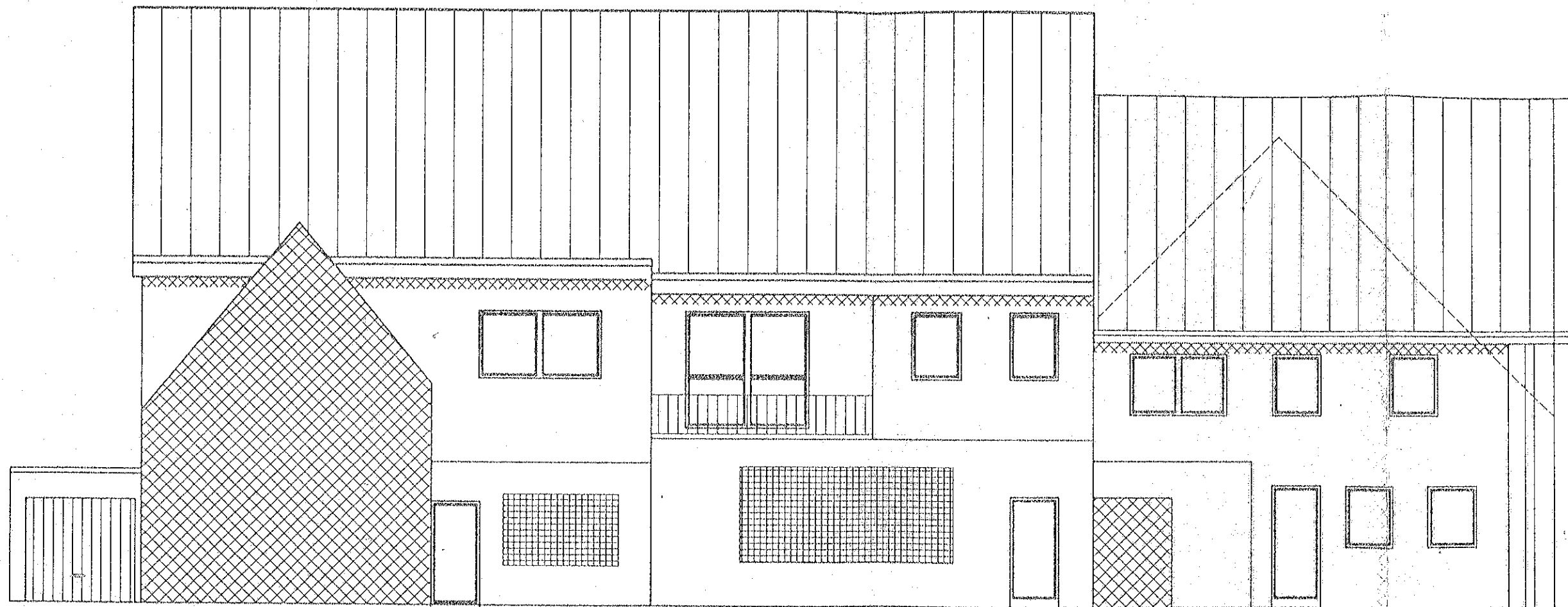

WHS
MIT GEPL ERWEITERUNG

ANSICHT NORDEN

Ansicht Norden

Bauvorhaben: Umbau und Erweiterung
eines Einfamilienwohnhauses
Weststraße 14
59399 Olfen

Bauherr: Weststraße 14
59399 Olfen

Planverfasser: Architekt Dipl.-Ing.
Christoph Ludwig
Dietrich-Bonhoeffer Str. 10
59399 Olfen

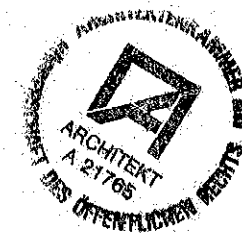

Bauherr

Architekt